



**АДМИНИСТРАЦИЯ
ГОРОДСКОГО ОКРУГА ЧЕХОВ
МОСКОВСКОЙ ОБЛАСТИ**

ПОСТАНОВЛЕНИЕ

от 11.03.2024 № 578-ПА

Об установлении публичного сервитута в порядке главы V.7 Земельного кодекса Российской Федерации по адресу: Московская область, городской округ Чехов в целях складирования строительных и иных материалов, возведения некапитальных строений, сооружений (включая ограждения, бытовки, навесы) и (или) размещение строительной техники, которые необходимы для обеспечения строительства инженерного сооружения местного значения «Газопровод межпоселковый с. Стремилowo - д. Бегичево Московской области» в пользу ООО «Газпром газификация» (ИНН 7813655197, ОГРН 1217800107744)

В соответствии с Земельным кодексом Российской Федерации, Федеральным законом от 06.10.2003 № 131-ФЗ «Об общих принципах организации местного самоуправления в Российской Федерации», Законом Московской области от 07.06.1996 № 23/96-ОЗ «О регулировании земельных отношений в Московской области», руководствуясь Уставом городского округа Чехов, учитывая ходатайство ООО «Газпром газификация» (ИНН 7813655197, ОГРН 1217800107744) № Р001-5839858842-81800626 от 07.02.2024,

ПОСТАНОВЛЯЮ:

1. Установить публичный сервитут сроком на 3 года площадью 47609 кв.м в отношении земель государственная собственность на которые не разграничена по адресу (местоположения): городской округ Чехов, кадастровые кварталы: 50:31:0010201, 50:31:0010202, 50:31:0010215, 50:31:0050101, 50:31:0050502, 50:31:0050501, 50:31:0050102, земельных участков (частей земельных участков) с кадастровыми номерами: **50:31:0000000:64306**, расположенного в границах городского округа Чехов, по адресу: Российская Федерация, Московская область, г.о.Чехов, площадь земельного участка 98658 кв.м, категория земель - Земли сельскохозяйственного назначения, вид разрешенного использования - Для сельскохозяйственного производства, **50:31:0000000:63696**, расположенного в границах городского округа Чехов, по адресу: Московская область, Российская Федерация, г.о. Чехов, площадь земельного участка 183046 кв.м, категория земель - Земли сельскохозяйственного назначения, вид разрешенного использования - Для сельскохозяйственного производства, **50:31:0050101:582**, расположенного в границах городского округа Чехов, по адресу: Московская область, Российская Федерация, г.о. Чехов, площадь земельного участка 45738 кв.м, категория земель - Земли сельскохозяйственного назначения, вид разрешенного использования - Для сельскохозяйственного производства, **50:31:0000000:61650**, расположенного в границах городского округа Чехов, по адресу: Российская Федерация, Московская область, Городской округ Чехов, площадь земельного участка 92437 кв.м, категория земель - Земли промышленности, энергетики, транспорта, связи, радиовещания, телевидения, информатики, земли для обеспечения космической деятельности, земли обороны, безопасности и земли иного специального назначения, вид разрешенного использования - автомобильный транспорт, **50:31:0010201:573**, расположенного в границах городского округа Чехов, по адресу: Московская область, Российская Федерация, г.о. Чехов, площадь земельного участка 646992 кв.м, категория земель - Земли сельскохозяйственного назначения, вид разрешенного использования - Для сельскохозяйственного производства, **50:31:0000000:64305**, расположенного в границах городского округа Чехов, по адресу: Российская Федерация, Московская область, г.о.Чехов, площадь земельного участка 255112 кв.м, категория земель - Земли сельскохозяйственного назначения, вид разрешенного использования - Для сельскохозяйственного производства, **50:31:0010202:35**, расположенного в границах городского округа Чехов, по адресу: обл. Московская, р-н Чеховский, СП Стремилдовское, в районе д. Бегичево, площадь земельного участка 36900 кв.м, категория земель - Земли сельскохозяйственного назначения, вид разрешенного использования - Для сельскохозяйственного производства, **50:31:0050101:261**, расположенного в границах городского округа Чехов, по адресу: Московская область,

площадь земельного участка 305172 кв.м, категория земель - Земли сельскохозяйственного назначения, вид разрешенного использования - Для сельскохозяйственного производства, **50:31:0000000:63563**, расположенного в границах городского округа Чехов, по адресу: Московская область, Российская Федерация, г.о. Чехов, площадь земельного участка 328427 кв.м, категория земель - Земли сельскохозяйственного назначения, вид разрешенного использования - Для сельскохозяйственного производства, **50:31:0000000:63695**, расположенного в границах городского округа Чехов, по адресу: Московская область, Российская Федерация, г.о. Чехов, площадь земельного участка 69654 кв.м, категория земель - Земли сельскохозяйственного назначения, вид разрешенного использования - Для сельскохозяйственного производства, **50:31:0010201:242**, расположенного в границах городского округа Чехов, по адресу: Российская Федерация, обл. Московская, р-н Чеховский, СП Стремилдовское, в районе с.Стремилдово, площадь земельного участка 173566 кв.м, категория земель - Земли сельскохозяйственного назначения, вид разрешенного использования - Для сельскохозяйственного производства, **50:31:0010202:63**, , расположенного в границах городского округа Чехов, по адресу: Московская область, Чеховский муниципальный район, Подольское лесничество, Булычевское участковое лесничество, квартал 19 выд. ч.1, выд.2-14, ч.15, выд. 16-20, 25-28, ч.29, выд.41, 42, ч.44, выд.45, ч.46, площадь земельного участка 684656 кв.м, категория земель - Земли лесного фонда, вид разрешенного использования - заготовка древесины (включая СОМ); заготовка и сбор недревесных лесных ресурсов; заготовка пищевых лесных ресурсов и сбор лекарственных растений; осуществление видов деятельности в сфере охотничьего хозяйства (для выд. ч.1,3,4,6-8,16-20,45,ч.46); ведение сельского хозяйства (сенокосение и пчеловодство); осуществление научно-исследовательской деятельности, образовательной деятельности; осуществление рекреационной деятельности; выполнение работ по геологическому изучению недр, разработке месторождений полезных ископаемых (для выд. ч.1, 3, 4, 6-8, 16-20, 45, ч.46); выращивание посадочного материала лесных растений (саженцев, сеянцев); строительство и эксплуатация водохранилищ и иных искусственных водных объектов, а также гидротехнических сооружений и специализированных портов; строительство, реконструкция, эксплуатация линейных объектов; осуществление религиозной деятельности; изыскательские работы, **50:31:0000000:43249**, , расположенного в границах городского округа Чехов, по адресу: Московская область, Чеховский муниципальный район, Подольское лесничество, Булычевское участковое лесничество, кв.17, выд.1-49; кв.18, выд.1-21, ч.22, выд.23-29, ч.30, выд.31-33; кв.19, выд.21-24, 30-40,43, ч.44; кв.32, ч.1, выд.2, ч.3, выд.4, 5, ч.6, выд.7, ч.8, выд.9-26; кв.33, выд.1-3, ч.4, выд.5-23; кв.34, выд.1,2, ч.3, выд.4-41; кв.35, выд.1-57; кв.36, выд. 1-6, ч.7, выд.8, 9, ч.10, выд.11-13, ч.14, выд. 15, ч.16, выд.17-37; кв.37, ч.1, выд.2, ч.3, выд.4-7, ч.8, выд.9-15, ч.16, ч.17, выд.18-33; кв.38, выд. 1-55; кв.39, выд. 1-41; кв.40, выд. 1-35, 37-42, 46, ч.47, ч.48; кв.41,

выд.1, 2, 8-10,16, ч.39, ч.40; кв.46, выд. 1-29, ч.30, выд.32, 32, ч.33, выд.34-39, ч.40, выд.41, ч.42, ч.43, выд.44-49, ч.50, выд.51, ч.52, ч.53, выд.54-56,57, ч.58; кв.47, выд.1-38, ч.39, ч.40, выд.41-51; кв.48, выд.1-3, 6-8, 33, ч.34, ч.35., площадь земельного участка 14282343 кв.м, категория земель - Земли лесного фонда, вид разрешенного использования - заготовка древесины (включая СОМ); заготовка и сбор недревесных лесных ресурсов; заготовка пищевых лесных ресурсов и сбор лекарственных растений; осуществление научно-исследовательской деятельности; образовательной деятельности; осуществление рекреационной деятельности; строительство и эксплуатация водохранилищ и иных искусственных водных объектов; а также гидротехнических сооружений и специализированных портов; строительство; реконструкция; эксплуатация линейных объектов; осуществление религиозной деятельности; изыскательные работы, **50:31:0000000:63088**, расположенного в границах городского округа Чехов, по адресу: Московская область, Российская Федерация, городской округ Чехов, Подольское лесничество, Подольское сельское участковое лесничество, квартал 40 части выделов 17, 18, 20; квартал 49 части выделов 21-23, 43; квартал 50 части выделов 9-14, 16, 17, 20, 22-27, 35, 37, 39, 40-45, площадь земельного участка 88100 кв.м, категория земель - Земли лесного фонда, вид разрешенного использования - заготовка древесины; заготовка живицы; заготовка и сбор недревесных лесных ресурсов; заготовка пищевых лесных ресурсов и сбор лекарственных растений; осуществление видов деятельности в сфере охотничьего хозяйства (части кварталов 40, 50); ведение сельского хозяйства (сенокошение, пчеловодство); осуществление научно-исследовательской деятельности, образовательной деятельности; осуществление рекреационной деятельности; выращивание лесных плодовых, ягодных, декоративных растений, лекарственных растений; выращивание посадочного материала лесных растений (саженцев, сеянцев); выполнение работ по геологическому изучению недр, разработка месторождений полезных ископаемых (части кварталов 40, 50); строительство и эксплуатация водохранилищ и иных искусственных водных объектов, а также гидротехнических сооружений и специализированных; строительство, реконструкция, эксплуатация линейных объектов; осуществление религиозной деятельности; изыскательские работы, в пользу ООО «Газпром газификация» (ИНН 7813655197, ОГРН 1217800107744), в целях складирования строительных и иных материалов, возведения некапитальных строений, сооружений (включая ограждения, бытовки, навесы) и (или) размещение строительной техники, которые необходимы для обеспечения строительства инженерного сооружения местного значения «Газопровод межпоселковый с. Стремилково - д. Бегичево Московской области» в границах в соответствии с приложением к настоящему постановлению.

Использование земельного участка (его части) и (или) расположенного на нем объекта недвижимого имущества в соответствии с их разрешенным

использованием будет невозможно или существенно затруднено в течение 12 месяцев.

Порядок установления зон с особыми условиями использования территорий и содержание ограничений прав на земельные участки в границах таких зон установлены постановлением Правительства Российской Федерации от 20.11.2000 № 878 «Об утверждении Правил охраны газораспределительных сетей».

Обладателю публичного сервитута привести земельные участки в состояние, пригодное для использования в соответствии с видом разрешенного использования в срок не позднее чем три месяца после завершения строительства, капитального или текущего ремонта, реконструкции, консервации, сноса инженерного сооружения, для размещения которого был установлен публичный сервитут.

2. Управлению земельно-имущественного комплекса Администрации городского округа Чехов (Ваганов Д.Е.) в течение 5 рабочих дней направить копию настоящего постановления в Управление Федеральной службы государственной регистрации, кадастра и картографии по Московской области для внесения сведений об установлении публичного сервитута в отношении земельных участков, указанных в пункте 1 настоящего постановления, в Единый государственный реестр недвижимости.

3. МКУ «Центр обеспечения деятельности ОМСУ ГО Чехов» (Агапитова М.В.) в течение 5 рабочих дней разместить настоящее постановление на официальном информационном сайте Администрации городского округа Чехов - agoch.ru.

4. Управлению земельно-имущественного комплекса Администрации городского округа Чехов (Ваганов Д.Е.) в течение 5 рабочих дней направить обладателю публичного сервитута копию настоящего постановления, сведения о лицах, являющихся правообладателями земельного участка, сведения о лицах, подавших заявления об учете их прав (обременений прав) на земельный участок, способах связи с ними, копии документов, подтверждающих права указанных лиц на земельные участки.

5. Контроль за исполнением настоящего постановления возложить на заместителя Главы городского округа Чехов Кравцову А.А.

Глава городского округа Чехов

М.Н. Собакин

Графическое описание местоположения границ публичного сервитута

Газопровод межпоселковый с. Стремилowo - д. Бегичево Московской области

(наименование объекта, местоположение границ которого описано (далее - объект))

Графическое описание местоположения границ публичного сервитута
Газопровод межпоселковый с. Стремилowo - д. Бегичево Московской области
(наименование объекта, местоположение границ которого описано)

№ п/п	Содержание	Номера листов
1	2	3
1	Сведения об объекте	3
2	Сведения о местоположении границ объекта	4
3	Сведения о местоположении измененных (уточненных) границ объекта	22
4	План границ	

Графическое описание местоположения границ публичного сервитута
Газопровод межпоселковый с. Стремилowo - д. Бегичево Московской области
(наименование объекта, местоположение границ которого описано)

Сведения об объекте

№ п/п	Характеристики объекта	Описание характеристик
1	2	3
1	Местоположение объекта	Московская обл., г.о. Чехов
2	Площадь объекта ± величина погрешности определения площади ($P \pm \Delta P$)	47609±1909 кв.м
3	Иные характеристики объекта	Публичный сервитут в целях складирования строительных и иных материалов, возведения некапитальных строений, сооружений (включая ограждения, бытовки, навесы) и (или) размещение строительной техники, которые необходимы для обеспечения строительства инженерного сооружения местного значения «Газопровод межпоселковый с. Стремилowo - д. Бегичево Московской области», сроком на 3 года, в пользу ООО «Газпром газификация» (ИНН - 7813655197, ОГРН - 1217800107744, юридический адрес и фактический адрес: 194044, г. Санкт-Петербург, вн. тер. г. Муниципальный округ Сампсониевское, пр-кт Большой Сампсониевский, д. 60, литера А, телефон: +7 (812) 613-33-00, электронная почта info@eoggazprom.ru).

Графическое описание местоположения границ публичного сервитута
Газопровод межпоселковый с. Стремилowo - д. Бегичево Московской области
(наименование объекта, местоположение границ которого описано)

Сведения о местоположении границ объекта

1. Система координат МСК-50, зона 2

2. Сведения о характерных точках границ объекта

Обозначение характерных точек границ	Координаты, м		Метод определения координат характерной точки	Средняя квадратическа я погрешность положения характерной точки (M _t), м	Описание обозначения точки на местности (при наличии)
	X	Y			
1	2	3	4	5	6
1	400831,00	2165735,80	Аналитический метод	0,10	—
2	400840,80	2165741,50	Аналитический метод	0,10	—
3	400875,10	2165779,00	Аналитический метод	0,10	—
4	400877,40	2165781,50	Аналитический метод	0,10	—
5	400942,70	2165852,70	Аналитический метод	0,10	—
6	400949,40	2165851,90	Аналитический метод	0,10	—
7	400954,80	2165858,20	Аналитический метод	0,10	—
8	400955,30	2165861,70	Аналитический метод	0,10	—
9	400938,70	2165863,90	Аналитический метод	0,10	—
10	400868,20	2165787,00	Аналитический метод	0,10	—
11	400866,00	2165784,50	Аналитический метод	0,10	—
12	400831,40	2165746,80	Аналитический метод	0,10	—
13	399969,60	2166033,30	Аналитический метод	0,10	—
14	399567,00	2166185,20	Аналитический метод	0,10	—
15	399363,90	2166271,90	Аналитический метод	0,10	—
16	399229,00	2166329,50	Аналитический метод	0,10	—
17	399218,30	2166334,10	Аналитический метод	0,10	—
18	399213,20	2166336,40	Аналитический метод	0,10	—
19	399204,10	2166340,70	Аналитический метод	0,10	—

Графическое описание местоположения границ публичного сервитута
Газопровод межпоселковый с. Стремилowo - д. Бегичево Московской области
(наименование объекта, местоположение границ которого описано)

Сведения о местоположении границ объекта

1	2	3	4	5	6
20	399196,00	2166344,40	Аналитический метод	0,10	—
21	399177,20	2166353,20	Аналитический метод	0,10	—
22	399113,40	2166382,90	Аналитический метод	0,10	—
23	399112,90	2166383,10	Аналитический метод	0,10	—
24	399037,50	2166418,20	Аналитический метод	0,10	—
25	399005,10	2166433,20	Аналитический метод	0,10	—
26	398906,40	2166460,80	Аналитический метод	0,10	—
27	398893,60	2166428,40	Аналитический метод	0,10	—
28	398897,30	2166426,90	Аналитический метод	0,10	—
29	398908,80	2166455,90	Аналитический метод	0,10	—
30	399003,80	2166429,50	Аналитический метод	0,10	—
31	399216,60	2166330,40	Аналитический метод	0,10	—
32	399565,50	2166181,40	Аналитический метод	0,10	—
33	399968,30	2166029,50	Аналитический метод	0,10	—
34	400832,60	2165742,20	Аналитический метод	0,10	—
35	400940,20	2165859,60	Аналитический метод	0,10	—
36	400948,80	2165858,50	Аналитический метод	0,10	—
37	400948,30	2165854,50	Аналитический метод	0,10	—
38	400941,80	2165855,40	Аналитический метод	0,10	—
39	400833,70	2165737,60	Аналитический метод	0,10	—
40	399967,00	2166025,70	Аналитический метод	0,10	—
41	399564,00	2166177,70	Аналитический метод	0,10	—
42	399215,00	2166326,70	Аналитический метод	0,10	—
43	399002,40	2166425,70	Аналитический метод	0,10	—

Графическое описание местоположения границ публичного сервитута
Газопровод межпоселковый с. Стремилowo - д. Бегичево Московской области
(наименование объекта, местоположение границ которого описано)

Сведения о местоположении границ объекта

1	2	3	4	5	6
44	398911,20	2166451,10	Аналитический метод	0,10	—
45	398901,00	2166425,40	Аналитический метод	0,10	—
46	398903,40	2166424,50	Аналитический метод	0,10	—
47	398912,70	2166448,10	Аналитический метод	0,10	—
48	399001,50	2166423,30	Аналитический метод	0,10	—
49	399214,00	2166324,50	Аналитический метод	0,10	—
50	399359,40	2166262,40	Аналитический метод	0,10	—
51	399563,10	2166175,40	Аналитический метод	0,10	—
52	399966,10	2166023,40	Аналитический метод	0,10	—
1	400831,00	2165735,80	Аналитический метод	0,10	—
53	398824,80	2166407,00	Аналитический метод	0,10	—
54	398825,00	2166407,50	Аналитический метод	0,10	—
55	398797,60	2166418,40	Аналитический метод	0,10	—
56	398705,70	2166440,90	Аналитический метод	0,10	—
57	398705,40	2166439,90	Аналитический метод	0,10	—
58	398709,70	2166438,90	Аналитический метод	0,10	—
59	398707,50	2166430,10	Аналитический метод	0,10	—
60	398727,00	2166425,40	Аналитический метод	0,10	—
61	398728,80	2166432,70	Аналитический метод	0,10	—
62	398747,50	2166428,10	Аналитический метод	0,10	—
63	398748,90	2166429,60	Аналитический метод	0,10	—
64	398766,70	2166424,30	Аналитический метод	0,10	—
65	398777,40	2166421,00	Аналитический метод	0,10	—
66	398782,20	2166419,60	Аналитический метод	0,10	—

Графическое описание местоположения границ публичного сервитута
Газопровод межпоселковый с. Стремилowo - д. Бегичево Московской области
(наименование объекта, местоположение границ которого описано)

Сведения о местоположении границ объекта

1	2	3	4	5	6
67	398796,80	2166416,00	Аналитический метод	0,10	—
68	398804,50	2166412,90	Аналитический метод	0,10	—
53	398824,80	2166407,00	Аналитический метод	0,10	—
69	397789,60	2166198,70	Аналитический метод	0,10	—
70	397808,80	2166250,30	Аналитический метод	0,10	—
71	397807,90	2166250,60	Аналитический метод	0,10	—
72	397915,00	2166538,50	Аналитический метод	0,10	—
73	398020,20	2166699,50	Аналитический метод	0,10	—
74	398119,10	2166720,20	Аналитический метод	0,10	—
75	398119,30	2166719,20	Аналитический метод	0,10	—
76	398136,60	2166722,80	Аналитический метод	0,10	—
77	398278,50	2166630,20	Аналитический метод	0,10	—
78	398338,10	2166606,80	Аналитический метод	0,10	—
79	398338,50	2166607,80	Аналитический метод	0,10	—
80	398419,70	2166576,00	Аналитический метод	0,10	—
81	398455,20	2166544,60	Аналитический метод	0,10	—
82	398522,20	2166514,80	Аналитический метод	0,10	—
83	398555,50	2166482,80	Аналитический метод	0,10	—
84	398583,90	2166475,90	Аналитический метод	0,10	—
85	398585,50	2166482,70	Аналитический метод	0,10	—
86	398566,10	2166487,40	Аналитический метод	0,10	—
87	398564,80	2166482,10	Аналитический метод	0,10	—
88	398556,30	2166484,20	Аналитический метод	0,10	—
89	398523,00	2166516,00	Аналитический метод	0,10	—

**Графическое описание местоположения границ публичного сервитута
Газопровод межпоселковый с. Стремилowo - д. Бегичево Московской области**
(наименование объекта, местоположение границ которого описано)

Сведения о местоположении границ объекта

1	2	3	4	5	6
90	398456,10	2166545,90	Аналитический метод	0,10	—
91	398420,50	2166577,30	Аналитический метод	0,10	—
92	398279,60	2166632,40	Аналитический метод	0,10	—
93	398201,20	2166683,70	Аналитический метод	0,10	—
94	398201,80	2166684,50	Аналитический метод	0,10	—
95	398205,30	2166689,90	Аналитический метод	0,10	—
96	398155,10	2166722,70	Аналитический метод	0,10	—
97	398151,00	2166716,50	Аналитический метод	0,10	—
98	398137,10	2166725,50	Аналитический метод	0,10	—
99	398134,90	2166725,00	Аналитический метод	0,10	—
100	398134,80	2166725,00	Аналитический метод	0,10	—
101	398025,30	2166702,10	Аналитический метод	0,10	—
102	398022,10	2166701,40	Аналитический метод	0,10	—
103	398019,30	2166700,80	Аналитический метод	0,10	—
104	397913,70	2166539,20	Аналитический метод	0,10	—
105	397787,30	2166199,60	Аналитический метод	0,10	—
69	397789,60	2166198,70	Аналитический метод	0,10	—
106	397797,10	2166195,90	Аналитический метод	0,10	—
107	397923,10	2166534,40	Аналитический метод	0,10	—
108	398013,20	2166672,30	Аналитический метод	0,10	—
109	398018,00	2166679,70	Аналитический метод	0,10	—
110	398025,70	2166691,40	Аналитический метод	0,10	—
111	398135,00	2166714,30	Аналитический метод	0,10	—
112	398274,80	2166623,00	Аналитический метод	0,10	—

Графическое описание местоположения границ публичного сервитута
Газопровод межпоселковый с. Стремилowo - д. Бегичево Московской области
(наименование объекта, местоположение границ которого описано)

Сведения о местоположении границ объекта

1	2	3	4	5	6
113	398415,00	2166568,20	Аналитический метод	0,10	—
114	398450,30	2166536,90	Аналитический метод	0,10	—
115	398517,10	2166507,20	Аналитический метод	0,10	—
116	398539,50	2166485,70	Аналитический метод	0,10	—
117	398451,50	2166507,30	Аналитический метод	0,10	—
118	398450,50	2166503,40	Аналитический метод	0,10	—
119	398545,30	2166480,20	Аналитический метод	0,10	—
120	398551,00	2166474,60	Аналитический метод	0,10	—
121	398562,30	2166471,90	Аналитический метод	0,10	—
122	398561,40	2166468,00	Аналитический метод	0,10	—
123	398580,80	2166463,20	Аналитический метод	0,10	—
124	398582,40	2166470,00	Аналитический метод	0,10	—
125	398552,50	2166477,40	Аналитический метод	0,10	—
126	398518,80	2166509,70	Аналитический метод	0,10	—
127	398452,00	2166539,50	Аналитический метод	0,10	—
128	398416,50	2166570,80	Аналитический метод	0,10	—
129	398336,30	2166602,20	Аналитический метод	0,10	—
130	398336,60	2166603,10	Аналитический метод	0,10	—
131	398276,70	2166626,60	Аналитический метод	0,10	—
132	398135,80	2166718,60	Аналитический метод	0,10	—
133	398120,10	2166715,30	Аналитический метод	0,10	—
134	398120,30	2166714,30	Аналитический метод	0,10	—
135	398023,80	2166694,10	Аналитический метод	0,10	—
136	397920,40	2166535,80	Аналитический метод	0,10	—

Графическое описание местоположения границ публичного сервитута
Газопровод межпоселковый с. Стремилowo - д. Бегичево Московской области
(наименование объекта, местоположение границ которого описано)

Сведения о местоположении границ объекта

1	2	3	4	5	6
137	397813,50	2166248,50	Аналитический метод	0,10	—
138	397812,60	2166248,90	Аналитический метод	0,10	—
139	397793,40	2166197,30	Аналитический метод	0,10	—
106	397797,10	2166195,90	Аналитический метод	0,10	—
140	397371,50	2162777,50	Аналитический метод	0,10	—
141	397428,70	2162862,90	Аналитический метод	0,10	—
142	397771,30	2163487,30	Аналитический метод	0,10	—
143	397807,30	2163567,30	Аналитический метод	0,10	—
144	397812,90	2163579,80	Аналитический метод	0,10	—
145	397979,30	2164100,20	Аналитический метод	0,10	—
146	397979,70	2164112,90	Аналитический метод	0,10	—
147	397987,40	2164330,80	Аналитический метод	0,10	—
148	397977,20	2164518,40	Аналитический метод	0,10	—
149	397976,50	2164532,30	Аналитический метод	0,10	—
150	397976,30	2164535,30	Аналитический метод	0,10	—
151	397970,50	2164634,10	Аналитический метод	0,10	—
152	397950,20	2164830,50	Аналитический метод	0,10	—
153	397946,80	2164871,70	Аналитический метод	0,10	—
154	397945,60	2164880,30	Аналитический метод	0,10	—
155	397943,10	2164879,90	Аналитический метод	0,10	—
156	397944,30	2164871,40	Аналитический метод	0,10	—
157	397947,70	2164830,20	Аналитический метод	0,10	—
158	397968,00	2164633,90	Аналитический метод	0,10	—
159	397973,60	2164539,40	Аналитический метод	0,10	—

Графическое описание местоположения границ публичного сервитута
Газопровод межпоселковый с. Стремилowo - д. Бегичево Московской области
(наименование объекта, местоположение границ которого описано)

Сведения о местоположении границ объекта

1	2	3	4	5	6
160	397974,60	2164539,50	Аналитический метод	0,10	—
161	397974,80	2164535,20	Аналитический метод	0,10	—
162	397977,80	2164479,40	Аналитический метод	0,10	—
163	397976,80	2164479,40	Аналитический метод	0,10	—
164	397984,90	2164330,80	Аналитический метод	0,10	—
165	397976,80	2164100,70	Аналитический метод	0,10	—
166	397810,60	2163580,70	Аналитический метод	0,10	—
167	397769,00	2163488,40	Аналитический метод	0,10	—
168	397426,50	2162864,20	Аналитический метод	0,10	—
169	397370,00	2162779,70	Аналитический метод	0,10	—
170	397361,00	2162785,70	Аналитический метод	0,10	—
171	397321,00	2162822,50	Аналитический метод	0,10	—
172	397276,50	2162847,40	Аналитический метод	0,10	—
173	397248,70	2162862,60	Аналитический метод	0,10	—
174	397180,20	2162898,30	Аналитический метод	0,10	—
175	397170,20	2162895,20	Аналитический метод	0,10	—
176	397162,80	2162899,00	Аналитический метод	0,10	—
177	397162,40	2162898,40	Аналитический метод	0,10	—
178	397160,60	2162896,80	Аналитический метод	0,10	—
179	397159,00	2162895,90	Аналитический метод	0,10	—
180	397157,10	2162895,30	Аналитический метод	0,10	—
181	397155,30	2162895,00	Аналитический метод	0,10	—
182	397153,60	2162895,10	Аналитический метод	0,10	—
183	397151,90	2162895,50	Аналитический метод	0,10	—

Графическое описание местоположения границ публичного сервитута
Газопровод межпоселковый с. Стремилowo - д. Бегичево Московской области
(наименование объекта, местоположение границ которого описано)

Сведения о местоположении границ объекта

1	2	3	4	5	6
184	397148,00	2162897,30	Аналитический метод	0,10	—
185	397146,20	2162898,50	Аналитический метод	0,10	—
186	397144,50	2162900,30	Аналитический метод	0,10	—
187	397143,30	2162902,40	Аналитический метод	0,10	—
188	397142,70	2162904,70	Аналитический метод	0,10	—
189	397142,60	2162907,20	Аналитический метод	0,10	—
190	397143,00	2162909,20	Аналитический метод	0,10	—
191	397144,20	2162911,90	Аналитический метод	0,10	—
192	397145,40	2162913,60	Аналитический метод	0,10	—
193	397146,90	2162915,10	Аналитический метод	0,10	—
194	397148,60	2162916,20	Аналитический метод	0,10	—
195	397150,60	2162917,00	Аналитический метод	0,10	—
196	397153,00	2162917,30	Аналитический метод	0,10	—
197	397155,10	2162917,10	Аналитический метод	0,10	—
198	397156,80	2162916,60	Аналитический метод	0,10	—
199	397159,80	2162915,10	Аналитический метод	0,10	—
200	397161,00	2162917,40	Аналитический метод	0,10	—
201	397059,00	2162994,90	Аналитический метод	0,10	—
202	397054,20	2162976,90	Аналитический метод	0,10	—
203	397052,20	2162977,50	Аналитический метод	0,10	—
204	397057,50	2162996,80	Аналитический метод	0,10	—
205	397062,70	2163016,10	Аналитический метод	0,10	—
206	397064,60	2163015,50	Аналитический метод	0,10	—
207	397059,60	2162997,00	Аналитический метод	0,10	—

Графическое описание местоположения границ публичного сервитута
Газопровод межпоселковый с. Стремилowo - д. Бегичево Московской области
(наименование объекта, местоположение границ которого описано)

Сведения о местоположении границ объекта

1	2	3	4	5	6
208	397163,60	2162918,00	Аналитический метод	0,10	—
209	397161,50	2162914,00	Аналитический метод	0,10	—
210	397161,80	2162913,80	Аналитический метод	0,10	—
211	397163,30	2162912,30	Аналитический метод	0,10	—
212	397164,40	2162910,60	Аналитический метод	0,10	—
213	397165,10	2162908,60	Аналитический метод	0,10	—
214	397165,40	2162906,50	Аналитический метод	0,10	—
215	397165,30	2162904,50	Аналитический метод	0,10	—
216	397164,80	2162902,50	Аналитический метод	0,10	—
217	397170,60	2162899,50	Аналитический метод	0,10	—
218	397180,60	2162902,60	Аналитический метод	0,10	—
219	397250,60	2162866,10	Аналитический метод	0,10	—
220	397278,40	2162850,90	Аналитический метод	0,10	—
221	397323,40	2162825,80	Аналитический метод	0,10	—
222	397363,50	2162788,80	Аналитический метод	0,10	—
223	397368,90	2162785,20	Аналитический метод	0,10	—
224	397423,10	2162866,30	Аналитический метод	0,10	—
225	397765,40	2163490,20	Аналитический метод	0,10	—
226	397806,80	2163582,20	Аналитический метод	0,10	—
227	397972,80	2164101,30	Аналитический метод	0,10	—
228	397980,90	2164330,70	Аналитический метод	0,10	—
229	397972,90	2164479,20	Аналитический метод	0,10	—
230	397971,90	2164479,10	Аналитический метод	0,10	—
231	397968,80	2164534,90	Аналитический метод	0,10	—

Графическое описание местоположения границ публичного сервитута
Газопровод межпоселковый с. Стремилowo - д. Бегичево Московской области
(наименование объекта, местоположение границ которого описано)

Сведения о местоположении границ объекта

1	2	3	4	5	6
232	397968,60	2164539,20	Аналитический метод	0,10	—
233	397969,60	2164539,20	Аналитический метод	0,10	—
234	397964,10	2164633,50	Аналитический метод	0,10	—
235	397943,70	2164829,90	Аналитический метод	0,10	—
236	397940,30	2164871,00	Аналитический метод	0,10	—
237	397939,20	2164879,40	Аналитический метод	0,10	—
238	397935,20	2164878,80	Аналитический метод	0,10	—
239	397936,30	2164870,60	Аналитический метод	0,10	—
240	397939,70	2164829,50	Аналитический метод	0,10	—
241	397960,10	2164633,20	Аналитический метод	0,10	—
242	397965,70	2164536,50	Аналитический метод	0,10	—
243	397965,80	2164534,70	Аналитический метод	0,10	—
244	397967,70	2164500,20	Аналитический метод	0,10	—
245	397976,90	2164330,70	Аналитический метод	0,10	—
246	397969,30	2164115,40	Аналитический метод	0,10	—
247	397968,90	2164102,00	Аналитический метод	0,10	—
248	397803,10	2163583,60	Аналитический метод	0,10	—
249	397796,10	2163568,10	Аналитический метод	0,10	—
250	397761,90	2163492,00	Аналитический метод	0,10	—
251	397440,70	2162906,70	Аналитический метод	0,10	—
252	397419,70	2162868,30	Аналитический метод	0,10	—
253	397367,80	2162790,80	Аналитический метод	0,10	—
254	397366,00	2162792,00	Аналитический метод	0,10	—
255	397325,80	2162829,10	Аналитический метод	0,10	—

Графическое описание местоположения границ публичного сервитута
Газопровод межпоселковый с. Стремилowo - д. Бегичево Московской области
(наименование объекта, местоположение границ которого описано)

Сведения о местоположении границ объекта

1	2	3	4	5	6
256	397312,00	2162836,70	Аналитический метод	0,10	—
257	397263,50	2162863,60	Аналитический метод	0,10	—
258	397252,50	2162869,60	Аналитический метод	0,10	—
259	397181,00	2162906,90	Аналитический метод	0,10	—
260	397171,00	2162903,80	Аналитический метод	0,10	—
261	397168,30	2162905,20	Аналитический метод	0,10	—
262	397171,40	2162911,20	Аналитический метод	0,10	—
263	397164,30	2162914,90	Аналитический метод	0,10	—
264	397166,10	2162918,60	Аналитический метод	0,10	—
265	397061,90	2162997,80	Аналитический метод	0,10	—
266	397067,10	2163017,00	Аналитический метод	0,10	—
267	397061,30	2163018,50	Аналитический метод	0,10	—
268	397049,80	2162976,10	Аналитический метод	0,10	—
269	397055,60	2162974,50	Аналитический метод	0,10	—
270	397060,20	2162991,50	Аналитический метод	0,10	—
271	397154,10	2162920,20	Аналитический метод	0,10	—
272	397145,70	2162924,60	Аналитический метод	0,10	—
273	397133,00	2162900,20	Аналитический метод	0,10	—
274	397164,80	2162883,70	Аналитический метод	0,10	—
275	397170,10	2162894,10	Аналитический метод	0,10	—
276	397180,10	2162897,20	Аналитический метод	0,10	—
277	397248,30	2162861,70	Аналитический метод	0,10	—
278	397297,40	2162834,50	Аналитический метод	0,10	—
279	397320,50	2162821,70	Аналитический метод	0,10	—

Графическое описание местоположения границ публичного сервитута
Газопровод межпоселковый с. Стремилowo - д. Бегичево Московской области
(наименование объекта, местоположение границ которого описано)

Сведения о местоположении границ объекта

1	2	3	4	5	6
280	397360,40	2162784,90	Аналитический метод	0,10	—
140	397371,50	2162777,50	Аналитический метод	0,10	—
281	397930,20	2165611,50	Аналитический метод	0,10	—
282	397950,10	2165613,10	Аналитический метод	0,10	—
283	397948,40	2165633,10	Аналитический метод	0,10	—
284	397944,80	2165632,80	Аналитический метод	0,10	—
285	397939,80	2165692,50	Аналитический метод	0,10	—
286	397931,10	2165691,80	Аналитический метод	0,10	—
287	397797,50	2166158,70	Аналитический метод	0,10	—
288	397791,60	2166179,40	Аналитический метод	0,10	—
289	397791,30	2166180,40	Аналитический метод	0,10	—
290	397792,90	2166184,70	Аналитический метод	0,10	—
291	397790,10	2166185,70	Аналитический метод	0,10	—
292	397788,20	2166180,50	Аналитический метод	0,10	—
293	397929,90	2165685,00	Аналитический метод	0,10	—
294	397935,40	2165618,90	Аналитический метод	0,10	—
295	397929,60	2165618,40	Аналитический метод	0,10	—
281	397930,20	2165611,50	Аналитический метод	0,10	—
296	397932,20	2164900,60	Аналитический метод	0,10	—
297	397936,20	2164901,20	Аналитический метод	0,10	—
298	397935,50	2164905,70	Аналитический метод	0,10	—
299	397934,40	2164922,50	Аналитический метод	0,10	—
300	397929,90	2164941,80	Аналитический метод	0,10	—

Графическое описание местоположения границ публичного сервитута
Газопровод межпоселковый с. Стремилowo - д. Бегичево Московской области
(наименование объекта, местоположение границ которого описано)

Сведения о местоположении границ объекта

1	2	3	4	5	6
301	397908,00	2165165,50	Аналитический метод	0,10	—
302	397906,40	2165228,20	Аналитический метод	0,10	—
303	397890,80	2165409,10	Аналитический метод	0,10	—
304	397889,80	2165409,00	Аналитический метод	0,10	—
305	397889,90	2165408,30	Аналитический метод	0,10	—
306	397886,90	2165408,10	Аналитический метод	0,10	—
307	397902,50	2165228,00	Аналитический метод	0,10	—
308	397903,90	2165167,70	Аналитический метод	0,10	—
309	397908,80	2165116,80	Аналитический метод	0,10	—
310	397912,90	2165074,00	Аналитический метод	0,10	—
311	397926,00	2164941,10	Аналитический метод	0,10	—
312	397930,40	2164921,90	Аналитический метод	0,10	—
313	397931,50	2164905,30	Аналитический метод	0,10	—
296	397932,20	2164900,60	Аналитический метод	0,10	—
314	397894,70	2165422,80	Аналитический метод	0,10	—
315	397894,90	2165422,80	Аналитический метод	0,10	—
316	397896,20	2165422,90	Аналитический метод	0,10	—
317	397884,70	2165555,70	Аналитический метод	0,10	—
318	397879,80	2165614,30	Аналитический метод	0,10	—
319	397878,30	2165614,10	Аналитический метод	0,10	—
320	397883,20	2165555,60	Аналитический метод	0,10	—
314	397894,70	2165422,80	Аналитический метод	0,10	—
321	398888,20	2166382,20	Аналитический метод	0,10	—

Графическое описание местоположения границ публичного сервитута
Газопровод межпоселковый с. Стремилowo - д. Бегичево Московской области
(наименование объекта, местоположение границ которого описано)

Сведения о местоположении границ объекта

1	2	3	4	5	6
322	398891,50	2166390,60	Аналитический метод	0,10	—
323	398891,90	2166391,40	Аналитический метод	0,10	—
324	398888,10	2166392,90	Аналитический метод	0,10	—
325	398886,00	2166387,40	Аналитический метод	0,10	—
326	398865,90	2166395,40	Аналитический метод	0,10	—
327	398858,40	2166394,30	Аналитический метод	0,10	—
328	398850,30	2166397,50	Аналитический метод	0,10	—
329	398848,80	2166393,80	Аналитический метод	0,10	—
330	398857,90	2166390,20	Аналитический метод	0,10	—
331	398865,40	2166391,30	Аналитический метод	0,10	—
321	398888,20	2166382,20	Аналитический метод	0,10	—
332	398883,70	2166392,60	Аналитический метод	0,10	—
333	398884,70	2166395,00	Аналитический метод	0,10	—
334	398866,60	2166402,10	Аналитический метод	0,10	—
335	398863,50	2166401,60	Аналитический метод	0,10	—
336	398859,10	2166401,00	Аналитический метод	0,10	—
337	398852,70	2166403,50	Аналитический метод	0,10	—
338	398851,80	2166401,20	Аналитический метод	0,10	—
339	398858,80	2166398,40	Аналитический метод	0,10	—
340	398866,30	2166399,50	Аналитический метод	0,10	—
332	398883,70	2166392,60	Аналитический метод	0,10	—
341	398826,50	2166411,20	Аналитический метод	0,10	—
342	398827,90	2166414,90	Аналитический метод	0,10	—

Графическое описание местоположения границ публичного сервитута
Газопровод межпоселковый с. Стремилowo - д. Бегичево Московской области
(наименование объекта, местоположение границ которого описано)

Сведения о местоположении границ объекта

1	2	3	4	5	6
343	398800,00	2166426,00	Аналитический метод	0,10	—
344	398769,60	2166433,50	Аналитический метод	0,10	—
345	398753,20	2166437,50	Аналитический метод	0,10	—
346	398752,90	2166436,50	Аналитический метод	0,10	—
347	398751,00	2166437,00	Аналитический метод	0,10	—
348	398751,20	2166438,00	Аналитический метод	0,10	—
349	398731,30	2166442,90	Аналитический метод	0,10	—
350	398731,70	2166444,80	Аналитический метод	0,10	—
351	398712,30	2166449,60	Аналитический метод	0,10	—
352	398711,10	2166444,70	Аналитический метод	0,10	—
353	398706,90	2166445,70	Аналитический метод	0,10	—
354	398706,60	2166444,80	Аналитический метод	0,10	—
355	398798,80	2166422,20	Аналитический метод	0,10	—
341	398826,50	2166411,20	Аналитический метод	0,10	—
356	397940,10	2164901,70	Аналитический метод	0,10	—
357	397942,60	2164902,10	Аналитический метод	0,10	—
358	397942,00	2164906,30	Аналитический метод	0,10	—
359	397940,90	2164923,50	Аналитический метод	0,10	—
360	397936,30	2164942,80	Аналитический метод	0,10	—
361	397919,20	2165117,80	Аналитический метод	0,10	—
362	397914,50	2165165,90	Аналитический метод	0,10	—
363	397912,90	2165228,60	Аналитический метод	0,10	—
364	397897,40	2165409,00	Аналитический метод	0,10	—
365	397895,90	2165408,80	Аналитический метод	0,10	—

Графическое описание местоположения границ публичного сервитута
Газопровод межпоселковый с. Стремилowo - д. Бегичево Московской области
(наименование объекта, местоположение границ которого описано)

Сведения о местоположении границ объекта

1	2	3	4	5	6
366	397895,80	2165409,50	Аналитический метод	0,10	—
367	397894,80	2165409,50	Аналитический метод	0,10	—
368	397910,40	2165228,40	Аналитический метод	0,10	—
369	397912,00	2165165,80	Аналитический метод	0,10	—
370	397933,90	2164942,40	Аналитический метод	0,10	—
371	397938,40	2164923,10	Аналитический метод	0,10	—
372	397939,50	2164906,10	Аналитический метод	0,10	—
356	397940,10	2164901,70	Аналитический метод	0,10	—
373	397886,50	2165422,10	Аналитический метод	0,10	—
374	397888,70	2165422,30	Аналитический метод	0,10	—
375	397877,30	2165555,10	Аналитический метод	0,10	—
376	397871,80	2165619,60	Аналитический метод	0,10	—
377	397877,30	2165620,10	Аналитический метод	0,10	—
378	397876,70	2165627,00	Аналитический метод	0,10	—
379	397871,10	2165626,60	Аналитический метод	0,10	—
380	397856,80	2165625,40	Аналитический метод	0,10	—
381	397857,40	2165617,40	Аналитический метод	0,10	—
382	397821,60	2165614,40	Аналитический метод	0,10	—
383	397821,90	2165610,40	Аналитический метод	0,10	—
384	397857,80	2165613,40	Аналитический метод	0,10	—
385	397858,40	2165605,40	Аналитический метод	0,10	—
386	397869,90	2165606,40	Аналитический метод	0,10	—
387	397874,30	2165554,80	Аналитический метод	0,10	—
388	397885,70	2165422,20	Аналитический метод	0,10	—

Графическое описание местоположения границ публичного сервитута
Газопровод межпоселковый с. Стремилково - д. Бегичево Московской области
(наименование объекта, местоположение границ которого описано)

Сведения о местоположении границ объекта

1	2	3	4	5	6
373	397886,50	2165422,10	Аналитический метод	0,10	—
389	397927,40	2165624,30	Аналитический метод	0,10	—
390	397928,90	2165624,40	Аналитический метод	0,10	—
391	397924,00	2165683,90	Аналитический метод	0,10	—
392	397781,90	2166180,80	Аналитический метод	0,10	—
393	397784,50	2166187,80	Аналитический метод	0,10	—
394	397783,10	2166188,40	Аналитический метод	0,10	—
395	397780,30	2166180,80	Аналитический метод	0,10	—
396	397783,70	2166168,90	Аналитический метод	0,10	—
397	397788,50	2166152,00	Аналитический метод	0,10	—
398	397922,50	2165683,60	Аналитический метод	0,10	—
389	397927,40	2165624,30	Аналитический метод	0,10	—

3. Сведения о характерных точках части (частей) границы объекта

Обозначение характерных точек части границы	Координаты, м		Метод определения координат характерной точки	Средняя квадратическая погрешность положения характерной точки (M _t), м	Описание обозначения точки на местности (при наличии)
	X	Y			
1	2	3	4	5	6
Часть № —					
—	—	—	—	—	—

СХЕМА РАСПОЛОЖЕНИЯ ГРАНИЦ ПУБЛИЧНОГО СЕРВИТУТА
Газотранспортной системы с. Спаранцево - в. Базинцево
Московской области

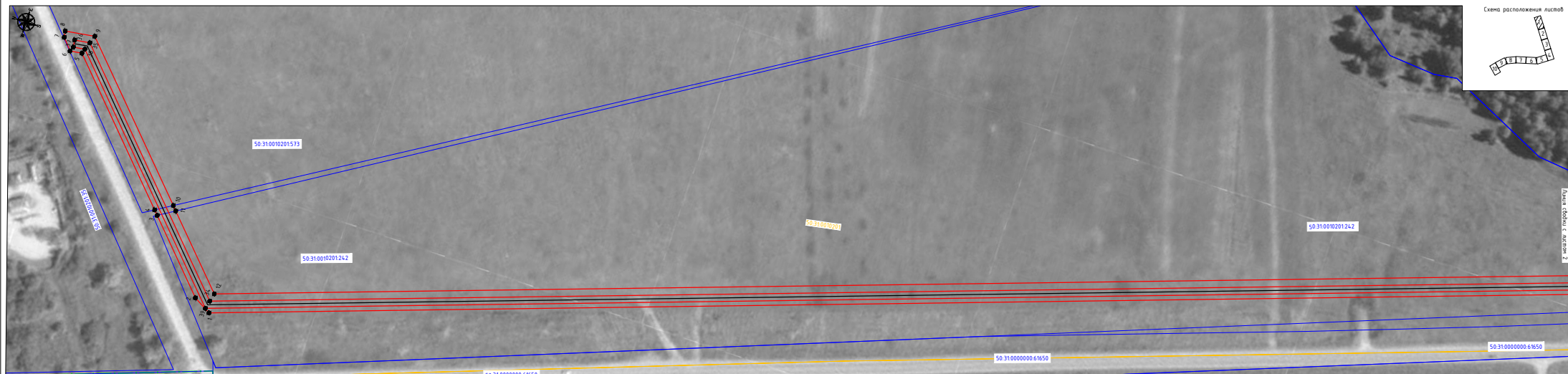

Э. Шенгелая - 2.08.2023 г.

М 1:1000

- Используемые условные знаки и обозначения:
- проектные границы публичного сервитута
 - - характерные точки публичного сервитута
 - границы земельных участков по данным ЕГРН
 - границы кадастровых кварталов по данным ЕГРН
 - проектное местоположение инженерного сооружения (газопровод)
 - проектное местоположение инженерного сооружения (кабель, эл.)
 - проектируемый ГРИШ
 - 50:34:0010393 - номера кадастровых кварталов по данным ЕГРН
 - 50:34:0010393:621 - кадастровые номера земельных участков по данным ЕГРН
 - установленные границы административно-территориальных образований (границы населенных пунктов)

СХЕМА РАСПОЛОЖЕНИЯ ГРАНИЦ ПУБЛИЧНОГО СЕРВИТУТА
 Газопровод межпоселковый с. Саранино - д. Белоозеро
 Новосибирской области

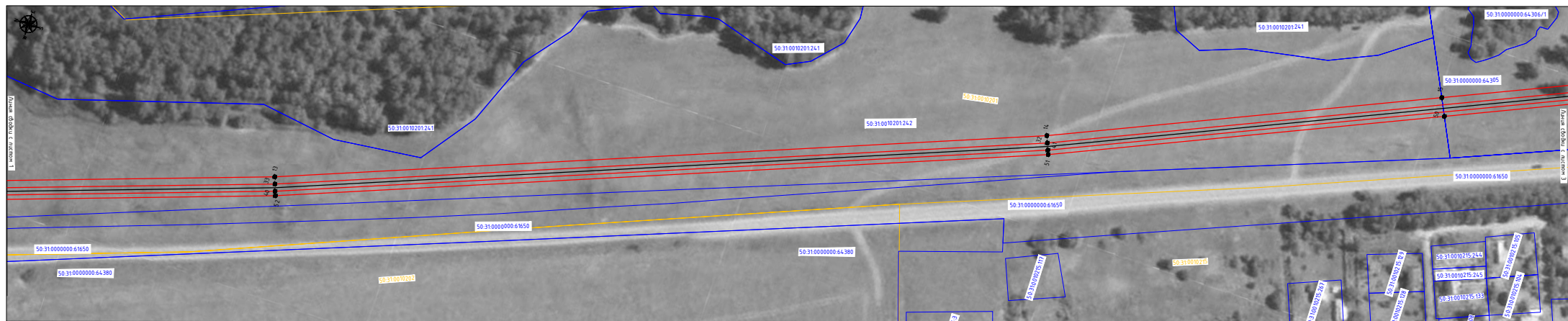

M 1:1000

- Используемые условные знаки и обозначения:
- проектные границы публичного сервитута
 - характерные точки публичного сервитута
 - границы земельных участков по данным ЕГРН
 - границы кадастровых кварталов по данным ЕГРН
 - проектное местоположение инженерного сооружения (газопровод)
 - проектное местоположение инженерного сооружения (кабель эсх)
 - проектный ГРЩ
 - 50:34:00:0303 номера кадастровых кварталов по данным ЕГРН
 - 50:34:00:0303:621 кадастровые номера земельных участков по данным ЕГРН
 - установленные границы административно-территориальных образования (границы населенных пунктов)



СХЕМА РАСПОЛОЖЕНИЯ ГРАНИЦ ПУБЛИЧНОГО СЕРВИТУТА
Газопровод межпоселковый с территории - в Базальце
Муромский район

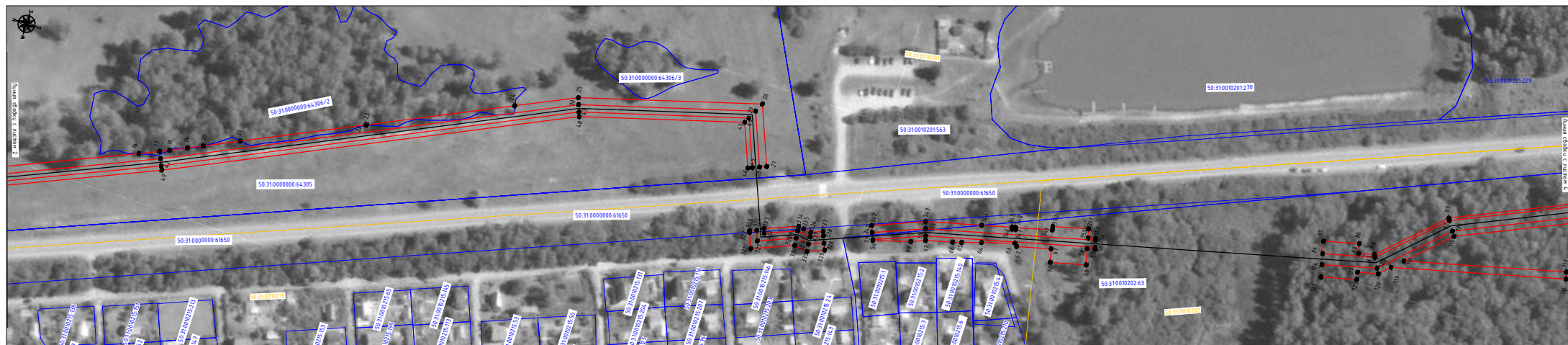

- Используемые условные знаки и обозначения:
- проектные границы публичного сервитута
 - 10 - характерные точки публичного сервитута
 - - границы земельных участков по данным ЕГРН
 - - границы кадастровых кварталов по данным ЕГРН
 - проектное местоположение инженерного сооружения (газопровод)
 - проектное местоположение инженерного сооружения (кабель эсх)
 - проектируемый ГРПШ
 - 50.34.00.000.000.000 - номер кадастровых кварталов по данным ЕГРН
 - 50.34.00.00.000.000.000.000 - кадастровые номера земельных участков по данным ЕГРН
 - - установленные границы административно-территориальных образований (границы населенных пунктов)

Схема расположения листов



СХЕМА РАСПОЛОЖЕНИЯ ГРАНИЦ ПУБЛИЧНОГО СЕРВИТУТА
 Газопровод межпоселковый с. Стренилово - д. Безличево
 Московской области

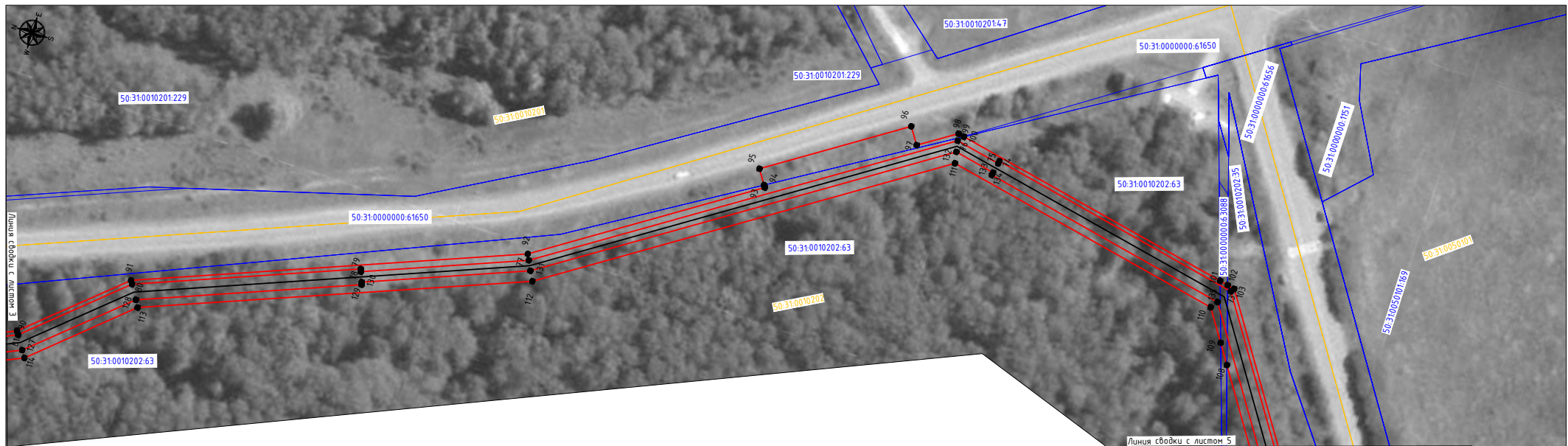

Линия сводки с листом 5

М 1:1000

Используемые условные знаки и обозначения:

- проектные границы публичного сервитута
- характерные точки публичного сервитута
- границы земельных участков по данным ЕГРН
- границы кадастровых кварталов по данным ЕГРН
- проектное местоположение инженерного сооружения (газопровод)
- проектное местоположение инженерного сооружения (кабель эхз)
- проектируемый ГРПШ
- 50:34:0010303 - номера кадастровых кварталов по данным ЕГРН
- 50:34:0010303:621 - кадастровые номера земельных участков по данным ЕГРН
- установленные границы административно-территориальных образования (границы населенных пунктов)

Схема расположения листов

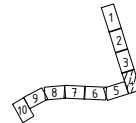

Подпись _____ Дата 13.11.2023 г.
 Место и должность _____

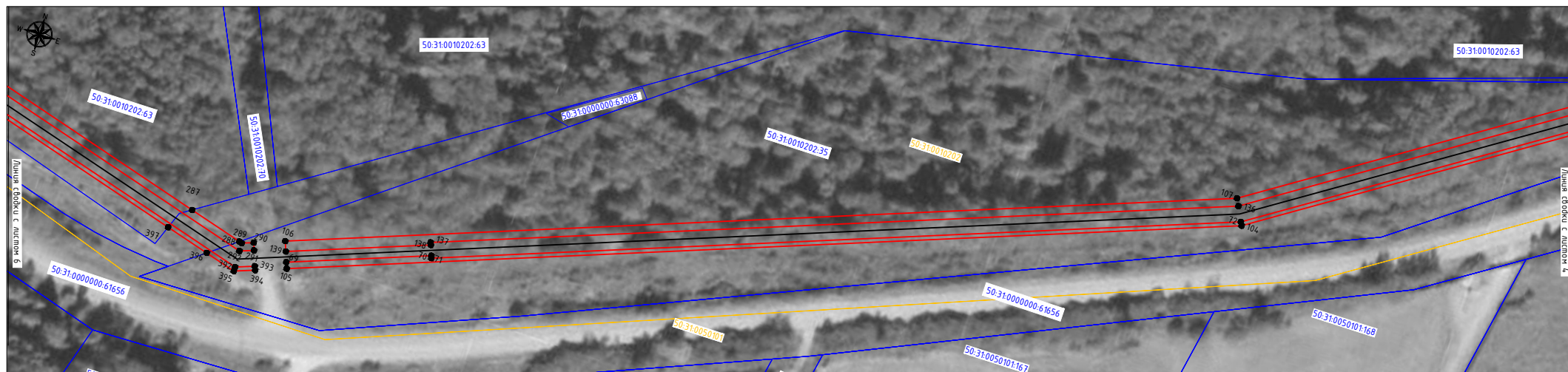

СХЕМА РАСПОЛОЖЕНИЯ ГРАНИЦ ПУБЛИЧНОГО СЕРВИТУТА
Газопровод межпоселковый с. Стрелилово - д. Безычево
Московской области



М 1:1000

- Используемые условные знаки и обозначения:
- проектные границы публичного сервитута
 - 10 - характерные точки публичного сервитута
 - границы земельных участков по данным ЕГРН
 - границы кадастровых кварталов по данным ЕГРН
 - проектное местоположение инженерного сооружения (газопровод)
 - проектное местоположение инженерного сооружения (кабель э.э.)
 - проектируемый ГРИПИ
- 50:34:0010303 - номера кадастровых кварталов по данным ЕГРН
 50:34:0010303:621 - кадастровые номера земельных участков по данным ЕГРН
 - установленные границы административно-территориальных образований (границы населенных пунктов)

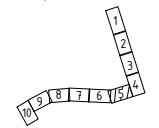
Схема расположения листов



Подпись  Дата 13.11.2023 г.

СХЕМА РАСПОЛОЖЕНИЯ ГРАНИЦ ПУБЛИЧНОГО СЕРВИТУТА
Газораспределительной сети с территории с. Старошилово - д. Базальцево
Иркутской области



Схема расположения листов



M 1:1000

- Используемые условные знаки и обозначения:
- проектные границы публичного сервитута
 - границы земельных участков по данным ЕГРН
 - границы кадастровых кварталов по данным ЕГРН
 - проектное местоположение инженерного сооружения (газопровод)
 - проектное местоположение инженерного сооружения (кабель эск)
 - проектируемый ГРПШ
 - 28 - проектные точки публичного сервитута
 - 30 - характерные точки публичного сервитута
 - 5034-0010303 - номера кадастровых кварталов по данным ЕГРН
 - 5034-0010303-021 - кадастровые номера земельных участков по данным ЕГРН
 - 5034-0010303-021 - установленные границы административно-территориальных образований (границы населенных пунктов)

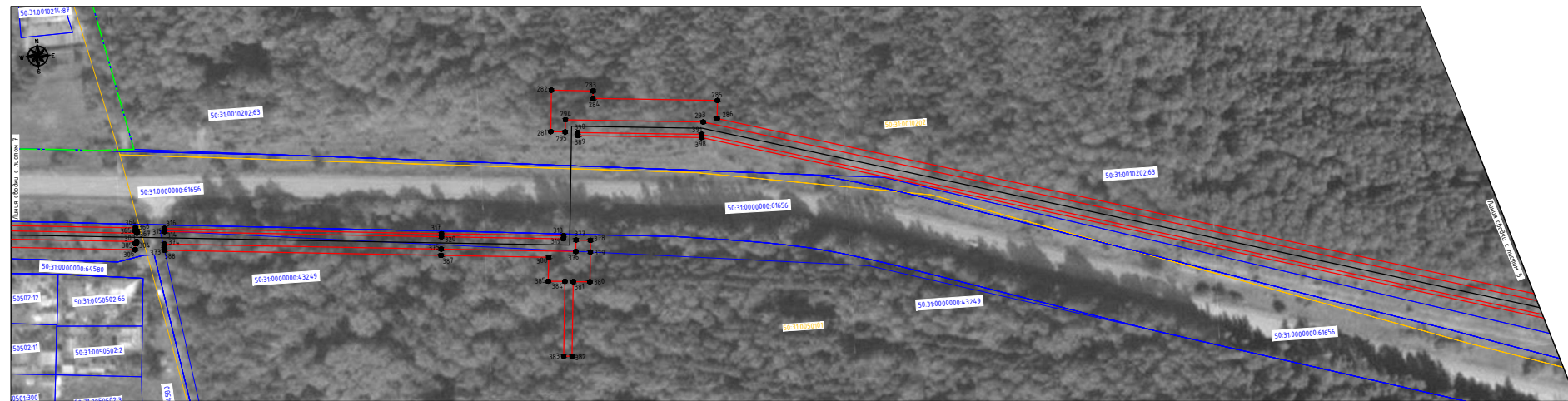
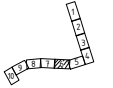
СХЕМА РАСПОЛОЖЕНИЯ ГРАНИЦ ПУБЛИЧНОГО СЕРВИТУТА
Газопровод межпоселковый с Стрижилово - д. Вельицо
Московской области

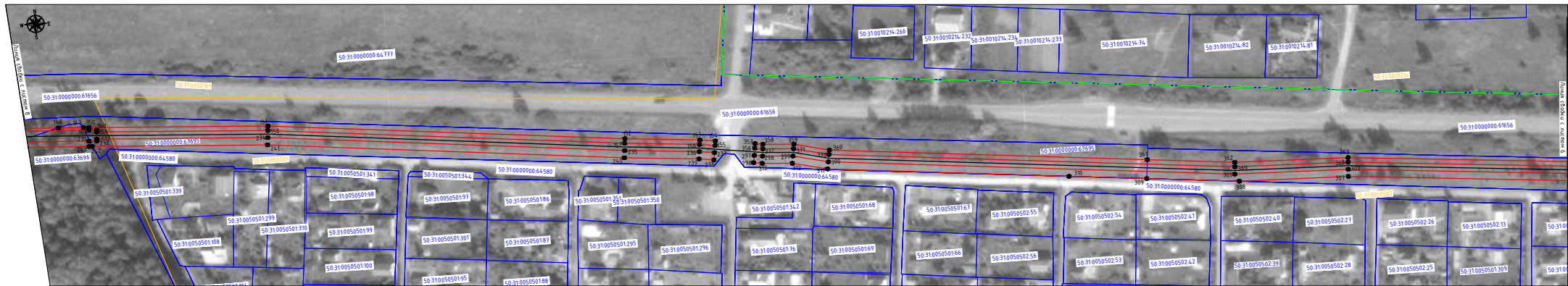

M 1:1000

- Используемые условные знаки и обозначения:
- проектные границы публичного сервитута
 - - характерные точки публичного сервитута
 - границы земельных участков по данным ЕГРН
 - границы кадастровых кварталов по данным ЕГРН
 - проектное местоположение инженерного сооружения (газопровод)
 - проектное местоположение инженерного сооружения (кабель, ж/с)
 - проектный ГРПШ
 - 50.34.0010303.621 - номера кадастровых кварталов по данным ЕГРН
 - 50.34.0010303.621 - кадастровые номера земельных участков по данным ЕГРН
 - установленные границы административно-территориальных образований (границы населенных пунктов)

Схема расположения листов



СХЕМА РАСПОЛОЖЕНИЯ ГРАНИЦ ПУБЛИЧНОГО СЕРВИТУТА
 Газопровод низкого давления с Сервиюла - д. Вельчево
 Московской области



- Используемые условные знаки и обозначения:
- проектные границы публичного сервитута
 - характеристические точки публичного сервитута
 - границы земельных участков по данным ЕГРН
 - границы кадастровых кварталов по данным ЕГРН
 - проектное местоположение инженерного сооружения (газопровод)
 - проектное местоположение инженерного сооружения (кабель, лэ)
 - проектируемый ГРПШ
 - 50.34.0010303 - номера кадастровых кварталов по данным ЕГРН
 - 50.34.0010303.621 - кадастровые номера земельных участков по данным ЕГРН
 - 50.34.0010303.621 - установленные границы административно-территориальных образований (границы населенных пунктов)

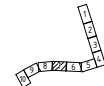
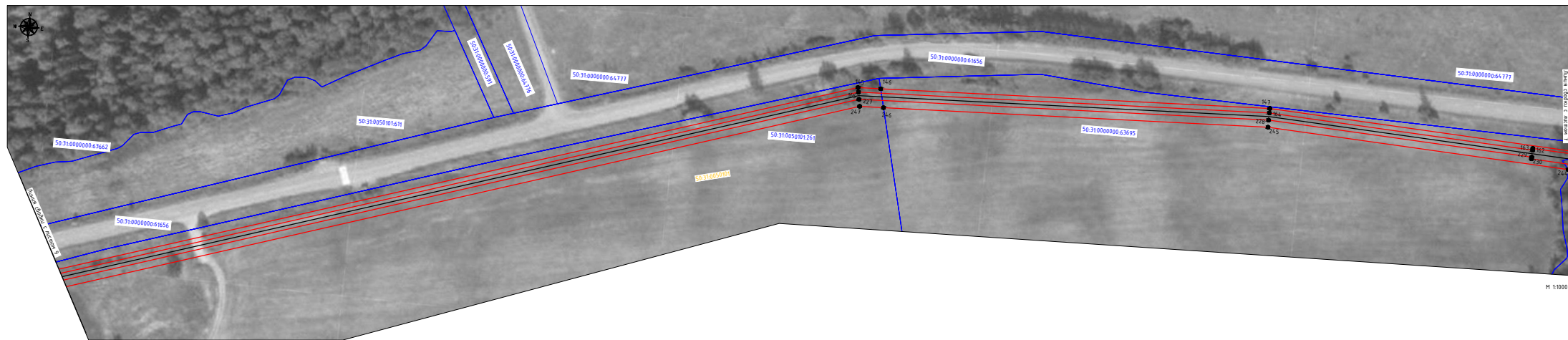

Подпись:  Дата 13.11.2023 г.

М 1:1000

СХЕМА РАСПОЛОЖЕНИЯ ГРАНИЦ ПУБЛИЧНОГО СЕРВИТУТА
 Газопровод межпоселковый с Сергеевское - в. Баканьба
 Новосибирской области

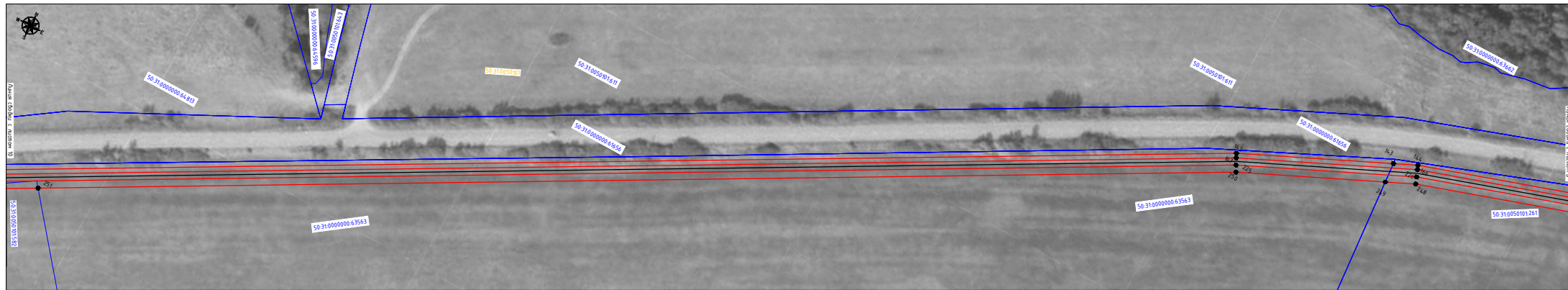

- Используемые условные знаки и обозначения:
- проектные границы публичного сервитута
 - границы земельных участков по данным ЕГРН
 - границы кадастровых кварталов по данным ЕГРН
 - проектное местоположение инженерного сооружения (газопровод)
 - проектное местоположение инженерного сооружения (кабель эхл)
 - проектируемый ГРПШ
 - - номера кадастровых кварталов по данным ЕГРН
 - - кадастровые номера земельных участков по данным ЕГРН
 - установленные границы административно-территориальных образований (границы населенных пунктов)



Полиция
 Дата 13.11.2023 г.

M 1:1000

СХЕМА РАСПОЛОЖЕНИЯ ГРАНИЦ ПУБЛИЧНОГО СЕРВИТУТА
Газофидель имущественный с. Стрельниково - в. Барычьево
Московской области

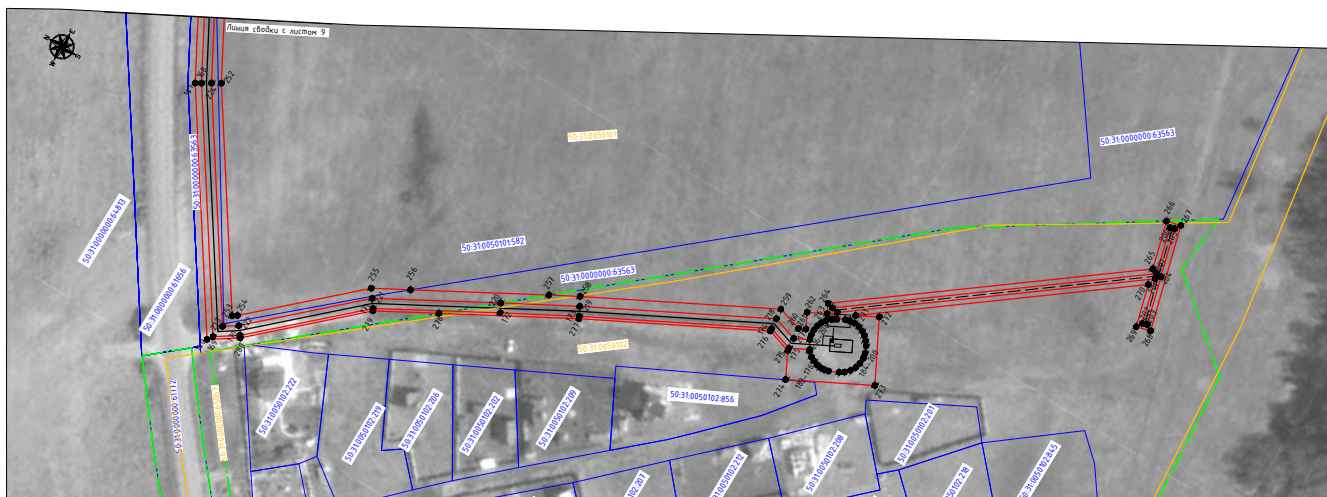

- Используемые условные знаки и обозначения:
- ▭ - проектные границы публичного сервитута
 - ▭ - границы земельных участков по данным ЕГРН
 - ▭ - границы кадастровых кварталов по данным ЕГРН
 - - проектное местоположение инженерного сооружения (газопровод)
 - - проектное местоположение инженерного сооружения (кабель эл.)
 - ▭ - проектируемый ГРПШ
 - ▭ 50-34-005-003 - номера кадастровых кварталов по данным ЕГРН
 - ▭ 50-34-0010303-021 - кадастровые номера земельных участков по данным ЕГРН
 - ▭ - установленные границы административно-территориальных образований (границы населенных пунктов)

Схема расположения листов

