

Графическое описание местоположения границ публичного сервитута

Газопровод межпоселковый с. Стремилowo - д. Бегичево Московской области

(наименование объекта, местоположение границ которого описано (далее - объект))

Графическое описание местоположения границ публичного сервитута
Газопровод межпоселковый с. Стремилково - д. Бегичево Московской области
(наименование объекта, местоположение границ которого описано)

№ п/п	Содержание	Номера листов
1	2	3
1	Сведения об объекте	3
2	Сведения о местоположении границ объекта	4
3	Сведения о местоположении измененных (уточненных) границ объекта	22
4	План границ	

Графическое описание местоположения границ публичного сервитута Газопровод межпоселковый с. Стремилowo - д. Бегичево Московской области

(наименование объекта, местоположение границ которого описано)

Сведения об объекте

№ п/п	Характеристики объекта	Описание характеристик
1	2	3
1	Местоположение объекта	Московская обл., г.о. Чехов
2	Площадь объекта ± величина погрешности определения площади ($P \pm \Delta P$)	47609±1909 кв.м
3	Иные характеристики объекта	Публичный сервитут в целях складирования строительных и иных материалов, возведения некапитальных строений, сооружений (включая ограждения, бытовки, навесы) и (или) размещение строительной техники, которые необходимы для обеспечения строительства инженерного сооружения местного значения «Газопровод межпоселковый с. Стремилowo - д. Бегичево Московской области», сроком на 3 года, в пользу ООО «Газпром газификация» (ИНН - 7813655197, ОГРН - 1217800107744, юридический адрес и фактический адрес: 194044, г. Санкт-Петербург, вн. тер. г. Муниципальный округ Сампсониевское, пр-кт Большой Сампсониевский, д. 60, литера А, телефон: +7 (812) 613-33-00, электронная почта info@eoggazprom.ru).

Графическое описание местоположения границ публичного сервитута
Газопровод межпоселковый с. Стремилowo - д. Бегичево Московской области
(наименование объекта, местоположение границ которого описано)

Сведения о местоположении границ объекта

1. Система координат МСК-50, зона 2

2. Сведения о характерных точках границ объекта

Обозначение характерных точек границ	Координаты, м		Метод определения координат характерной точки	Средняя квадратическа я погрешность положения характерной точки (M _t), м	Описание обозначения точки на местности (при наличии)
	X	Y			
1	2	3	4	5	6
1	400831,00	2165735,80	Аналитический метод	0,10	—
2	400840,80	2165741,50	Аналитический метод	0,10	—
3	400875,10	2165779,00	Аналитический метод	0,10	—
4	400877,40	2165781,50	Аналитический метод	0,10	—
5	400942,70	2165852,70	Аналитический метод	0,10	—
6	400949,40	2165851,90	Аналитический метод	0,10	—
7	400954,80	2165858,20	Аналитический метод	0,10	—
8	400955,30	2165861,70	Аналитический метод	0,10	—
9	400938,70	2165863,90	Аналитический метод	0,10	—
10	400868,20	2165787,00	Аналитический метод	0,10	—
11	400866,00	2165784,50	Аналитический метод	0,10	—
12	400831,40	2165746,80	Аналитический метод	0,10	—
13	399969,60	2166033,30	Аналитический метод	0,10	—
14	399567,00	2166185,20	Аналитический метод	0,10	—
15	399363,90	2166271,90	Аналитический метод	0,10	—
16	399229,00	2166329,50	Аналитический метод	0,10	—
17	399218,30	2166334,10	Аналитический метод	0,10	—
18	399213,20	2166336,40	Аналитический метод	0,10	—
19	399204,10	2166340,70	Аналитический метод	0,10	—

Графическое описание местоположения границ публичного сервитута
Газопровод межпоселковый с. Стремилowo - д. Бегичево Московской области
(наименование объекта, местоположение границ которого описано)

Сведения о местоположении границ объекта

1	2	3	4	5	6
20	399196,00	2166344,40	Аналитический метод	0,10	—
21	399177,20	2166353,20	Аналитический метод	0,10	—
22	399113,40	2166382,90	Аналитический метод	0,10	—
23	399112,90	2166383,10	Аналитический метод	0,10	—
24	399037,50	2166418,20	Аналитический метод	0,10	—
25	399005,10	2166433,20	Аналитический метод	0,10	—
26	398906,40	2166460,80	Аналитический метод	0,10	—
27	398893,60	2166428,40	Аналитический метод	0,10	—
28	398897,30	2166426,90	Аналитический метод	0,10	—
29	398908,80	2166455,90	Аналитический метод	0,10	—
30	399003,80	2166429,50	Аналитический метод	0,10	—
31	399216,60	2166330,40	Аналитический метод	0,10	—
32	399565,50	2166181,40	Аналитический метод	0,10	—
33	399968,30	2166029,50	Аналитический метод	0,10	—
34	400832,60	2165742,20	Аналитический метод	0,10	—
35	400940,20	2165859,60	Аналитический метод	0,10	—
36	400948,80	2165858,50	Аналитический метод	0,10	—
37	400948,30	2165854,50	Аналитический метод	0,10	—
38	400941,80	2165855,40	Аналитический метод	0,10	—
39	400833,70	2165737,60	Аналитический метод	0,10	—
40	399967,00	2166025,70	Аналитический метод	0,10	—
41	399564,00	2166177,70	Аналитический метод	0,10	—
42	399215,00	2166326,70	Аналитический метод	0,10	—
43	399002,40	2166425,70	Аналитический метод	0,10	—

**Графическое описание местоположения границ публичного сервитута
Газопровод межпоселковый с. Стремилowo - д. Бегичево Московской области**
(наименование объекта, местоположение границ которого описано)

Сведения о местоположении границ объекта

1	2	3	4	5	6
44	398911,20	2166451,10	Аналитический метод	0,10	—
45	398901,00	2166425,40	Аналитический метод	0,10	—
46	398903,40	2166424,50	Аналитический метод	0,10	—
47	398912,70	2166448,10	Аналитический метод	0,10	—
48	399001,50	2166423,30	Аналитический метод	0,10	—
49	399214,00	2166324,50	Аналитический метод	0,10	—
50	399359,40	2166262,40	Аналитический метод	0,10	—
51	399563,10	2166175,40	Аналитический метод	0,10	—
52	399966,10	2166023,40	Аналитический метод	0,10	—
1	400831,00	2165735,80	Аналитический метод	0,10	—
53	398824,80	2166407,00	Аналитический метод	0,10	—
54	398825,00	2166407,50	Аналитический метод	0,10	—
55	398797,60	2166418,40	Аналитический метод	0,10	—
56	398705,70	2166440,90	Аналитический метод	0,10	—
57	398705,40	2166439,90	Аналитический метод	0,10	—
58	398709,70	2166438,90	Аналитический метод	0,10	—
59	398707,50	2166430,10	Аналитический метод	0,10	—
60	398727,00	2166425,40	Аналитический метод	0,10	—
61	398728,80	2166432,70	Аналитический метод	0,10	—
62	398747,50	2166428,10	Аналитический метод	0,10	—
63	398748,90	2166429,60	Аналитический метод	0,10	—
64	398766,70	2166424,30	Аналитический метод	0,10	—
65	398777,40	2166421,00	Аналитический метод	0,10	—
66	398782,20	2166419,60	Аналитический метод	0,10	—

Графическое описание местоположения границ публичного сервитута
Газопровод межпоселковый с. Стремилowo - д. Бегичево Московской области
(наименование объекта, местоположение границ которого описано)

Сведения о местоположении границ объекта

1	2	3	4	5	6
67	398796,80	2166416,00	Аналитический метод	0,10	—
68	398804,50	2166412,90	Аналитический метод	0,10	—
53	398824,80	2166407,00	Аналитический метод	0,10	—
69	397789,60	2166198,70	Аналитический метод	0,10	—
70	397808,80	2166250,30	Аналитический метод	0,10	—
71	397807,90	2166250,60	Аналитический метод	0,10	—
72	397915,00	2166538,50	Аналитический метод	0,10	—
73	398020,20	2166699,50	Аналитический метод	0,10	—
74	398119,10	2166720,20	Аналитический метод	0,10	—
75	398119,30	2166719,20	Аналитический метод	0,10	—
76	398136,60	2166722,80	Аналитический метод	0,10	—
77	398278,50	2166630,20	Аналитический метод	0,10	—
78	398338,10	2166606,80	Аналитический метод	0,10	—
79	398338,50	2166607,80	Аналитический метод	0,10	—
80	398419,70	2166576,00	Аналитический метод	0,10	—
81	398455,20	2166544,60	Аналитический метод	0,10	—
82	398522,20	2166514,80	Аналитический метод	0,10	—
83	398555,50	2166482,80	Аналитический метод	0,10	—
84	398583,90	2166475,90	Аналитический метод	0,10	—
85	398585,50	2166482,70	Аналитический метод	0,10	—
86	398566,10	2166487,40	Аналитический метод	0,10	—
87	398564,80	2166482,10	Аналитический метод	0,10	—
88	398556,30	2166484,20	Аналитический метод	0,10	—
89	398523,00	2166516,00	Аналитический метод	0,10	—

**Графическое описание местоположения границ публичного сервитута
Газопровод межпоселковый с. Стремилowo - д. Бегичево Московской области**
(наименование объекта, местоположение границ которого описано)

Сведения о местоположении границ объекта

1	2	3	4	5	6
90	398456,10	2166545,90	Аналитический метод	0,10	—
91	398420,50	2166577,30	Аналитический метод	0,10	—
92	398279,60	2166632,40	Аналитический метод	0,10	—
93	398201,20	2166683,70	Аналитический метод	0,10	—
94	398201,80	2166684,50	Аналитический метод	0,10	—
95	398205,30	2166689,90	Аналитический метод	0,10	—
96	398155,10	2166722,70	Аналитический метод	0,10	—
97	398151,00	2166716,50	Аналитический метод	0,10	—
98	398137,10	2166725,50	Аналитический метод	0,10	—
99	398134,90	2166725,00	Аналитический метод	0,10	—
100	398134,80	2166725,00	Аналитический метод	0,10	—
101	398025,30	2166702,10	Аналитический метод	0,10	—
102	398022,10	2166701,40	Аналитический метод	0,10	—
103	398019,30	2166700,80	Аналитический метод	0,10	—
104	397913,70	2166539,20	Аналитический метод	0,10	—
105	397787,30	2166199,60	Аналитический метод	0,10	—
69	397789,60	2166198,70	Аналитический метод	0,10	—
106	397797,10	2166195,90	Аналитический метод	0,10	—
107	397923,10	2166534,40	Аналитический метод	0,10	—
108	398013,20	2166672,30	Аналитический метод	0,10	—
109	398018,00	2166679,70	Аналитический метод	0,10	—
110	398025,70	2166691,40	Аналитический метод	0,10	—
111	398135,00	2166714,30	Аналитический метод	0,10	—
112	398274,80	2166623,00	Аналитический метод	0,10	—

Графическое описание местоположения границ публичного сервитута
Газопровод межпоселковый с. Стремилowo - д. Бегичево Московской области
(наименование объекта, местоположение границ которого описано)

Сведения о местоположении границ объекта

1	2	3	4	5	6
113	398415,00	2166568,20	Аналитический метод	0,10	—
114	398450,30	2166536,90	Аналитический метод	0,10	—
115	398517,10	2166507,20	Аналитический метод	0,10	—
116	398539,50	2166485,70	Аналитический метод	0,10	—
117	398451,50	2166507,30	Аналитический метод	0,10	—
118	398450,50	2166503,40	Аналитический метод	0,10	—
119	398545,30	2166480,20	Аналитический метод	0,10	—
120	398551,00	2166474,60	Аналитический метод	0,10	—
121	398562,30	2166471,90	Аналитический метод	0,10	—
122	398561,40	2166468,00	Аналитический метод	0,10	—
123	398580,80	2166463,20	Аналитический метод	0,10	—
124	398582,40	2166470,00	Аналитический метод	0,10	—
125	398552,50	2166477,40	Аналитический метод	0,10	—
126	398518,80	2166509,70	Аналитический метод	0,10	—
127	398452,00	2166539,50	Аналитический метод	0,10	—
128	398416,50	2166570,80	Аналитический метод	0,10	—
129	398336,30	2166602,20	Аналитический метод	0,10	—
130	398336,60	2166603,10	Аналитический метод	0,10	—
131	398276,70	2166626,60	Аналитический метод	0,10	—
132	398135,80	2166718,60	Аналитический метод	0,10	—
133	398120,10	2166715,30	Аналитический метод	0,10	—
134	398120,30	2166714,30	Аналитический метод	0,10	—
135	398023,80	2166694,10	Аналитический метод	0,10	—
136	397920,40	2166535,80	Аналитический метод	0,10	—

Графическое описание местоположения границ публичного сервитута
Газопровод межпоселковый с. Стремилowo - д. Бегичево Московской области
(наименование объекта, местоположение границ которого описано)

Сведения о местоположении границ объекта

1	2	3	4	5	6
137	397813,50	2166248,50	Аналитический метод	0,10	—
138	397812,60	2166248,90	Аналитический метод	0,10	—
139	397793,40	2166197,30	Аналитический метод	0,10	—
106	397797,10	2166195,90	Аналитический метод	0,10	—
140	397371,50	2162777,50	Аналитический метод	0,10	—
141	397428,70	2162862,90	Аналитический метод	0,10	—
142	397771,30	2163487,30	Аналитический метод	0,10	—
143	397807,30	2163567,30	Аналитический метод	0,10	—
144	397812,90	2163579,80	Аналитический метод	0,10	—
145	397979,30	2164100,20	Аналитический метод	0,10	—
146	397979,70	2164112,90	Аналитический метод	0,10	—
147	397987,40	2164330,80	Аналитический метод	0,10	—
148	397977,20	2164518,40	Аналитический метод	0,10	—
149	397976,50	2164532,30	Аналитический метод	0,10	—
150	397976,30	2164535,30	Аналитический метод	0,10	—
151	397970,50	2164634,10	Аналитический метод	0,10	—
152	397950,20	2164830,50	Аналитический метод	0,10	—
153	397946,80	2164871,70	Аналитический метод	0,10	—
154	397945,60	2164880,30	Аналитический метод	0,10	—
155	397943,10	2164879,90	Аналитический метод	0,10	—
156	397944,30	2164871,40	Аналитический метод	0,10	—
157	397947,70	2164830,20	Аналитический метод	0,10	—
158	397968,00	2164633,90	Аналитический метод	0,10	—
159	397973,60	2164539,40	Аналитический метод	0,10	—

Графическое описание местоположения границ публичного сервитута
Газопровод межпоселковый с. Стремилowo - д. Бегичево Московской области
(наименование объекта, местоположение границ которого описано)

Сведения о местоположении границ объекта

1	2	3	4	5	6
160	397974,60	2164539,50	Аналитический метод	0,10	—
161	397974,80	2164535,20	Аналитический метод	0,10	—
162	397977,80	2164479,40	Аналитический метод	0,10	—
163	397976,80	2164479,40	Аналитический метод	0,10	—
164	397984,90	2164330,80	Аналитический метод	0,10	—
165	397976,80	2164100,70	Аналитический метод	0,10	—
166	397810,60	2163580,70	Аналитический метод	0,10	—
167	397769,00	2163488,40	Аналитический метод	0,10	—
168	397426,50	2162864,20	Аналитический метод	0,10	—
169	397370,00	2162779,70	Аналитический метод	0,10	—
170	397361,00	2162785,70	Аналитический метод	0,10	—
171	397321,00	2162822,50	Аналитический метод	0,10	—
172	397276,50	2162847,40	Аналитический метод	0,10	—
173	397248,70	2162862,60	Аналитический метод	0,10	—
174	397180,20	2162898,30	Аналитический метод	0,10	—
175	397170,20	2162895,20	Аналитический метод	0,10	—
176	397162,80	2162899,00	Аналитический метод	0,10	—
177	397162,40	2162898,40	Аналитический метод	0,10	—
178	397160,60	2162896,80	Аналитический метод	0,10	—
179	397159,00	2162895,90	Аналитический метод	0,10	—
180	397157,10	2162895,30	Аналитический метод	0,10	—
181	397155,30	2162895,00	Аналитический метод	0,10	—
182	397153,60	2162895,10	Аналитический метод	0,10	—
183	397151,90	2162895,50	Аналитический метод	0,10	—

**Графическое описание местоположения границ публичного сервитута
Газопровод межпоселковый с. Стремилowo - д. Бегичево Московской области**
(наименование объекта, местоположение границ которого описано)

Сведения о местоположении границ объекта

1	2	3	4	5	6
184	397148,00	2162897,30	Аналитический метод	0,10	—
185	397146,20	2162898,50	Аналитический метод	0,10	—
186	397144,50	2162900,30	Аналитический метод	0,10	—
187	397143,30	2162902,40	Аналитический метод	0,10	—
188	397142,70	2162904,70	Аналитический метод	0,10	—
189	397142,60	2162907,20	Аналитический метод	0,10	—
190	397143,00	2162909,20	Аналитический метод	0,10	—
191	397144,20	2162911,90	Аналитический метод	0,10	—
192	397145,40	2162913,60	Аналитический метод	0,10	—
193	397146,90	2162915,10	Аналитический метод	0,10	—
194	397148,60	2162916,20	Аналитический метод	0,10	—
195	397150,60	2162917,00	Аналитический метод	0,10	—
196	397153,00	2162917,30	Аналитический метод	0,10	—
197	397155,10	2162917,10	Аналитический метод	0,10	—
198	397156,80	2162916,60	Аналитический метод	0,10	—
199	397159,80	2162915,10	Аналитический метод	0,10	—
200	397161,00	2162917,40	Аналитический метод	0,10	—
201	397059,00	2162994,90	Аналитический метод	0,10	—
202	397054,20	2162976,90	Аналитический метод	0,10	—
203	397052,20	2162977,50	Аналитический метод	0,10	—
204	397057,50	2162996,80	Аналитический метод	0,10	—
205	397062,70	2163016,10	Аналитический метод	0,10	—
206	397064,60	2163015,50	Аналитический метод	0,10	—
207	397059,60	2162997,00	Аналитический метод	0,10	—

Графическое описание местоположения границ публичного сервитута
Газопровод межпоселковый с. Стремилowo - д. Бегичево Московской области
(наименование объекта, местоположение границ которого описано)

Сведения о местоположении границ объекта

1	2	3	4	5	6
208	397163,60	2162918,00	Аналитический метод	0,10	—
209	397161,50	2162914,00	Аналитический метод	0,10	—
210	397161,80	2162913,80	Аналитический метод	0,10	—
211	397163,30	2162912,30	Аналитический метод	0,10	—
212	397164,40	2162910,60	Аналитический метод	0,10	—
213	397165,10	2162908,60	Аналитический метод	0,10	—
214	397165,40	2162906,50	Аналитический метод	0,10	—
215	397165,30	2162904,50	Аналитический метод	0,10	—
216	397164,80	2162902,50	Аналитический метод	0,10	—
217	397170,60	2162899,50	Аналитический метод	0,10	—
218	397180,60	2162902,60	Аналитический метод	0,10	—
219	397250,60	2162866,10	Аналитический метод	0,10	—
220	397278,40	2162850,90	Аналитический метод	0,10	—
221	397323,40	2162825,80	Аналитический метод	0,10	—
222	397363,50	2162788,80	Аналитический метод	0,10	—
223	397368,90	2162785,20	Аналитический метод	0,10	—
224	397423,10	2162866,30	Аналитический метод	0,10	—
225	397765,40	2163490,20	Аналитический метод	0,10	—
226	397806,80	2163582,20	Аналитический метод	0,10	—
227	397972,80	2164101,30	Аналитический метод	0,10	—
228	397980,90	2164330,70	Аналитический метод	0,10	—
229	397972,90	2164479,20	Аналитический метод	0,10	—
230	397971,90	2164479,10	Аналитический метод	0,10	—
231	397968,80	2164534,90	Аналитический метод	0,10	—

Графическое описание местоположения границ публичного сервитута
Газопровод межпоселковый с. Стремилowo - д. Бегичево Московской области
(наименование объекта, местоположение границ которого описано)

Сведения о местоположении границ объекта

1	2	3	4	5	6
232	397968,60	2164539,20	Аналитический метод	0,10	—
233	397969,60	2164539,20	Аналитический метод	0,10	—
234	397964,10	2164633,50	Аналитический метод	0,10	—
235	397943,70	2164829,90	Аналитический метод	0,10	—
236	397940,30	2164871,00	Аналитический метод	0,10	—
237	397939,20	2164879,40	Аналитический метод	0,10	—
238	397935,20	2164878,80	Аналитический метод	0,10	—
239	397936,30	2164870,60	Аналитический метод	0,10	—
240	397939,70	2164829,50	Аналитический метод	0,10	—
241	397960,10	2164633,20	Аналитический метод	0,10	—
242	397965,70	2164536,50	Аналитический метод	0,10	—
243	397965,80	2164534,70	Аналитический метод	0,10	—
244	397967,70	2164500,20	Аналитический метод	0,10	—
245	397976,90	2164330,70	Аналитический метод	0,10	—
246	397969,30	2164115,40	Аналитический метод	0,10	—
247	397968,90	2164102,00	Аналитический метод	0,10	—
248	397803,10	2163583,60	Аналитический метод	0,10	—
249	397796,10	2163568,10	Аналитический метод	0,10	—
250	397761,90	2163492,00	Аналитический метод	0,10	—
251	397440,70	2162906,70	Аналитический метод	0,10	—
252	397419,70	2162868,30	Аналитический метод	0,10	—
253	397367,80	2162790,80	Аналитический метод	0,10	—
254	397366,00	2162792,00	Аналитический метод	0,10	—
255	397325,80	2162829,10	Аналитический метод	0,10	—

Графическое описание местоположения границ публичного сервитута
Газопровод межпоселковый с. Стремилowo - д. Бегичево Московской области
(наименование объекта, местоположение границ которого описано)

Сведения о местоположении границ объекта

1	2	3	4	5	6
256	397312,00	2162836,70	Аналитический метод	0,10	—
257	397263,50	2162863,60	Аналитический метод	0,10	—
258	397252,50	2162869,60	Аналитический метод	0,10	—
259	397181,00	2162906,90	Аналитический метод	0,10	—
260	397171,00	2162903,80	Аналитический метод	0,10	—
261	397168,30	2162905,20	Аналитический метод	0,10	—
262	397171,40	2162911,20	Аналитический метод	0,10	—
263	397164,30	2162914,90	Аналитический метод	0,10	—
264	397166,10	2162918,60	Аналитический метод	0,10	—
265	397061,90	2162997,80	Аналитический метод	0,10	—
266	397067,10	2163017,00	Аналитический метод	0,10	—
267	397061,30	2163018,50	Аналитический метод	0,10	—
268	397049,80	2162976,10	Аналитический метод	0,10	—
269	397055,60	2162974,50	Аналитический метод	0,10	—
270	397060,20	2162991,50	Аналитический метод	0,10	—
271	397154,10	2162920,20	Аналитический метод	0,10	—
272	397145,70	2162924,60	Аналитический метод	0,10	—
273	397133,00	2162900,20	Аналитический метод	0,10	—
274	397164,80	2162883,70	Аналитический метод	0,10	—
275	397170,10	2162894,10	Аналитический метод	0,10	—
276	397180,10	2162897,20	Аналитический метод	0,10	—
277	397248,30	2162861,70	Аналитический метод	0,10	—
278	397297,40	2162834,50	Аналитический метод	0,10	—
279	397320,50	2162821,70	Аналитический метод	0,10	—

Графическое описание местоположения границ публичного сервитута
Газопровод межпоселковый с. Стремилowo - д. Бегичево Московской области
(наименование объекта, местоположение границ которого описано)

Сведения о местоположении границ объекта

1	2	3	4	5	6
280	397360,40	2162784,90	Аналитический метод	0,10	—
140	397371,50	2162777,50	Аналитический метод	0,10	—
281	397930,20	2165611,50	Аналитический метод	0,10	—
282	397950,10	2165613,10	Аналитический метод	0,10	—
283	397948,40	2165633,10	Аналитический метод	0,10	—
284	397944,80	2165632,80	Аналитический метод	0,10	—
285	397939,80	2165692,50	Аналитический метод	0,10	—
286	397931,10	2165691,80	Аналитический метод	0,10	—
287	397797,50	2166158,70	Аналитический метод	0,10	—
288	397791,60	2166179,40	Аналитический метод	0,10	—
289	397791,30	2166180,40	Аналитический метод	0,10	—
290	397792,90	2166184,70	Аналитический метод	0,10	—
291	397790,10	2166185,70	Аналитический метод	0,10	—
292	397788,20	2166180,50	Аналитический метод	0,10	—
293	397929,90	2165685,00	Аналитический метод	0,10	—
294	397935,40	2165618,90	Аналитический метод	0,10	—
295	397929,60	2165618,40	Аналитический метод	0,10	—
281	397930,20	2165611,50	Аналитический метод	0,10	—
296	397932,20	2164900,60	Аналитический метод	0,10	—
297	397936,20	2164901,20	Аналитический метод	0,10	—
298	397935,50	2164905,70	Аналитический метод	0,10	—
299	397934,40	2164922,50	Аналитический метод	0,10	—
300	397929,90	2164941,80	Аналитический метод	0,10	—

Графическое описание местоположения границ публичного сервитута
Газопровод межпоселковый с. Стремилowo - д. Бегичево Московской области
(наименование объекта, местоположение границ которого описано)

Сведения о местоположении границ объекта

1	2	3	4	5	6
301	397908,00	2165165,50	Аналитический метод	0,10	—
302	397906,40	2165228,20	Аналитический метод	0,10	—
303	397890,80	2165409,10	Аналитический метод	0,10	—
304	397889,80	2165409,00	Аналитический метод	0,10	—
305	397889,90	2165408,30	Аналитический метод	0,10	—
306	397886,90	2165408,10	Аналитический метод	0,10	—
307	397902,50	2165228,00	Аналитический метод	0,10	—
308	397903,90	2165167,70	Аналитический метод	0,10	—
309	397908,80	2165116,80	Аналитический метод	0,10	—
310	397912,90	2165074,00	Аналитический метод	0,10	—
311	397926,00	2164941,10	Аналитический метод	0,10	—
312	397930,40	2164921,90	Аналитический метод	0,10	—
313	397931,50	2164905,30	Аналитический метод	0,10	—
296	397932,20	2164900,60	Аналитический метод	0,10	—
314	397894,70	2165422,80	Аналитический метод	0,10	—
315	397894,90	2165422,80	Аналитический метод	0,10	—
316	397896,20	2165422,90	Аналитический метод	0,10	—
317	397884,70	2165555,70	Аналитический метод	0,10	—
318	397879,80	2165614,30	Аналитический метод	0,10	—
319	397878,30	2165614,10	Аналитический метод	0,10	—
320	397883,20	2165555,60	Аналитический метод	0,10	—
314	397894,70	2165422,80	Аналитический метод	0,10	—
321	398888,20	2166382,20	Аналитический метод	0,10	—

Графическое описание местоположения границ публичного сервитута
Газопровод межпоселковый с. Стремилowo - д. Бегичево Московской области
(наименование объекта, местоположение границ которого описано)

Сведения о местоположении границ объекта

1	2	3	4	5	6
322	398891,50	2166390,60	Аналитический метод	0,10	—
323	398891,90	2166391,40	Аналитический метод	0,10	—
324	398888,10	2166392,90	Аналитический метод	0,10	—
325	398886,00	2166387,40	Аналитический метод	0,10	—
326	398865,90	2166395,40	Аналитический метод	0,10	—
327	398858,40	2166394,30	Аналитический метод	0,10	—
328	398850,30	2166397,50	Аналитический метод	0,10	—
329	398848,80	2166393,80	Аналитический метод	0,10	—
330	398857,90	2166390,20	Аналитический метод	0,10	—
331	398865,40	2166391,30	Аналитический метод	0,10	—
321	398888,20	2166382,20	Аналитический метод	0,10	—
332	398883,70	2166392,60	Аналитический метод	0,10	—
333	398884,70	2166395,00	Аналитический метод	0,10	—
334	398866,60	2166402,10	Аналитический метод	0,10	—
335	398863,50	2166401,60	Аналитический метод	0,10	—
336	398859,10	2166401,00	Аналитический метод	0,10	—
337	398852,70	2166403,50	Аналитический метод	0,10	—
338	398851,80	2166401,20	Аналитический метод	0,10	—
339	398858,80	2166398,40	Аналитический метод	0,10	—
340	398866,30	2166399,50	Аналитический метод	0,10	—
332	398883,70	2166392,60	Аналитический метод	0,10	—
341	398826,50	2166411,20	Аналитический метод	0,10	—
342	398827,90	2166414,90	Аналитический метод	0,10	—

Графическое описание местоположения границ публичного сервитута
Газопровод межпоселковый с. Стремилowo - д. Бегичево Московской области
(наименование объекта, местоположение границ которого описано)

Сведения о местоположении границ объекта

1	2	3	4	5	6
343	398800,00	2166426,00	Аналитический метод	0,10	—
344	398769,60	2166433,50	Аналитический метод	0,10	—
345	398753,20	2166437,50	Аналитический метод	0,10	—
346	398752,90	2166436,50	Аналитический метод	0,10	—
347	398751,00	2166437,00	Аналитический метод	0,10	—
348	398751,20	2166438,00	Аналитический метод	0,10	—
349	398731,30	2166442,90	Аналитический метод	0,10	—
350	398731,70	2166444,80	Аналитический метод	0,10	—
351	398712,30	2166449,60	Аналитический метод	0,10	—
352	398711,10	2166444,70	Аналитический метод	0,10	—
353	398706,90	2166445,70	Аналитический метод	0,10	—
354	398706,60	2166444,80	Аналитический метод	0,10	—
355	398798,80	2166422,20	Аналитический метод	0,10	—
341	398826,50	2166411,20	Аналитический метод	0,10	—
356	397940,10	2164901,70	Аналитический метод	0,10	—
357	397942,60	2164902,10	Аналитический метод	0,10	—
358	397942,00	2164906,30	Аналитический метод	0,10	—
359	397940,90	2164923,50	Аналитический метод	0,10	—
360	397936,30	2164942,80	Аналитический метод	0,10	—
361	397919,20	2165117,80	Аналитический метод	0,10	—
362	397914,50	2165165,90	Аналитический метод	0,10	—
363	397912,90	2165228,60	Аналитический метод	0,10	—
364	397897,40	2165409,00	Аналитический метод	0,10	—
365	397895,90	2165408,80	Аналитический метод	0,10	—

**Графическое описание местоположения границ публичного сервитута
Газопровод межпоселковый с. Стремилowo - д. Бегичево Московской области**
(наименование объекта, местоположение границ которого описано)

Сведения о местоположении границ объекта

1	2	3	4	5	6
366	397895,80	2165409,50	Аналитический метод	0,10	—
367	397894,80	2165409,50	Аналитический метод	0,10	—
368	397910,40	2165228,40	Аналитический метод	0,10	—
369	397912,00	2165165,80	Аналитический метод	0,10	—
370	397933,90	2164942,40	Аналитический метод	0,10	—
371	397938,40	2164923,10	Аналитический метод	0,10	—
372	397939,50	2164906,10	Аналитический метод	0,10	—
356	397940,10	2164901,70	Аналитический метод	0,10	—
373	397886,50	2165422,10	Аналитический метод	0,10	—
374	397888,70	2165422,30	Аналитический метод	0,10	—
375	397877,30	2165555,10	Аналитический метод	0,10	—
376	397871,80	2165619,60	Аналитический метод	0,10	—
377	397877,30	2165620,10	Аналитический метод	0,10	—
378	397876,70	2165627,00	Аналитический метод	0,10	—
379	397871,10	2165626,60	Аналитический метод	0,10	—
380	397856,80	2165625,40	Аналитический метод	0,10	—
381	397857,40	2165617,40	Аналитический метод	0,10	—
382	397821,60	2165614,40	Аналитический метод	0,10	—
383	397821,90	2165610,40	Аналитический метод	0,10	—
384	397857,80	2165613,40	Аналитический метод	0,10	—
385	397858,40	2165605,40	Аналитический метод	0,10	—
386	397869,90	2165606,40	Аналитический метод	0,10	—
387	397874,30	2165554,80	Аналитический метод	0,10	—
388	397885,70	2165422,20	Аналитический метод	0,10	—

Графическое описание местоположения границ публичного сервитута
Газопровод межпоселковый с. Стремилowo - д. Бегичево Московской области
(наименование объекта, местоположение границ которого описано)

Сведения о местоположении границ объекта

1	2	3	4	5	6
373	397886,50	2165422,10	Аналитический метод	0,10	—
389	397927,40	2165624,30	Аналитический метод	0,10	—
390	397928,90	2165624,40	Аналитический метод	0,10	—
391	397924,00	2165683,90	Аналитический метод	0,10	—
392	397781,90	2166180,80	Аналитический метод	0,10	—
393	397784,50	2166187,80	Аналитический метод	0,10	—
394	397783,10	2166188,40	Аналитический метод	0,10	—
395	397780,30	2166180,80	Аналитический метод	0,10	—
396	397783,70	2166168,90	Аналитический метод	0,10	—
397	397788,50	2166152,00	Аналитический метод	0,10	—
398	397922,50	2165683,60	Аналитический метод	0,10	—
389	397927,40	2165624,30	Аналитический метод	0,10	—

3. Сведения о характерных точках части (частей) границы объекта

Обозначение характерных точек части границы	Координаты, м		Метод определения координат характерной точки	Средняя квадратическая погрешность положения характерной точки (M _t), м	Описание обозначения точки на местности (при наличии)
	X	Y			
1	2	3	4	5	6
Часть № —					
—	—	—	—	—	—

СХЕМА РАСПОЛОЖЕНИЯ ГРАНИЦ ПУБЛИЧНОГО СЕРВИТУТА
 Газопровод межпоселковый с. Стремилowo - д. Безичево
 Московской области

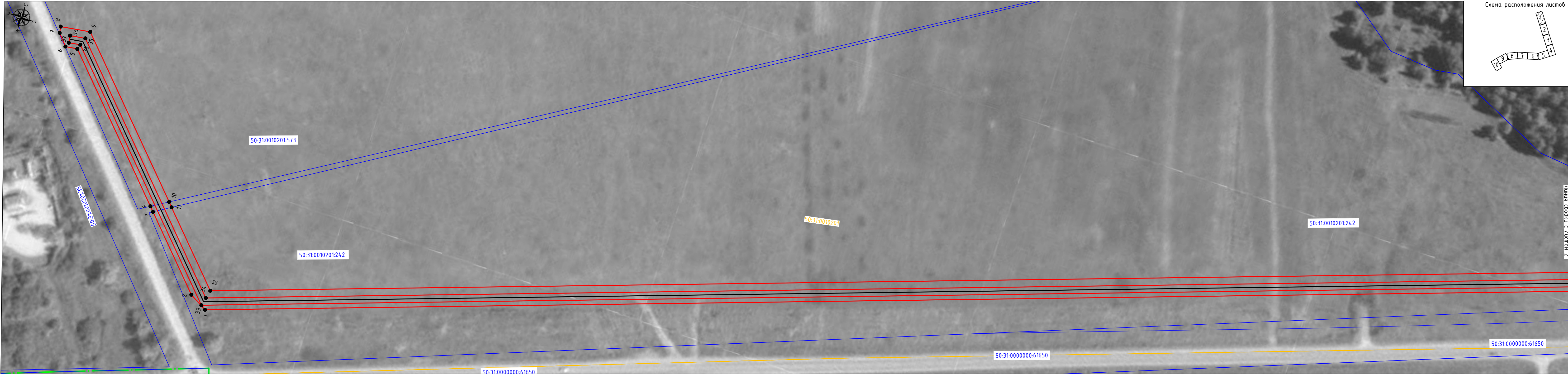

Листья схемы с листом 2

М 1:1000

- Используемые условные знаки и обозначения:
- проектные границы публичного сервитута
 - 10 - характерные точки публичного сервитута
 - границы земельных участков по данным ЕГРН
 - границы кадастровых кварталов по данным ЕГРН
 - проектное местоположение инженерного сооружения (газопровод)
 - проектное местоположение инженерного сооружения (кабель эхз)
 - проектируемый ГРПШ
 - 50:34:0010303 - номера кадастровых кварталов по данным ЕГРН
 - 50:34:0010303:621 - кадастровые номера земельных участков по данным ЕГРН
 - установленные границы административно-территориальных образования (границы населенных пунктов)

Подпись _____ Дата 13.11.2023 г.
 Место для печати и подписи
 М.П. _____

СХЕМА РАСПОЛОЖЕНИЯ ГРАНИЦ ПУБЛИЧНОГО СЕРВИТУТА
 Газопровод межпоселковой с. Стрелилово - д. Безичево
 Московской области

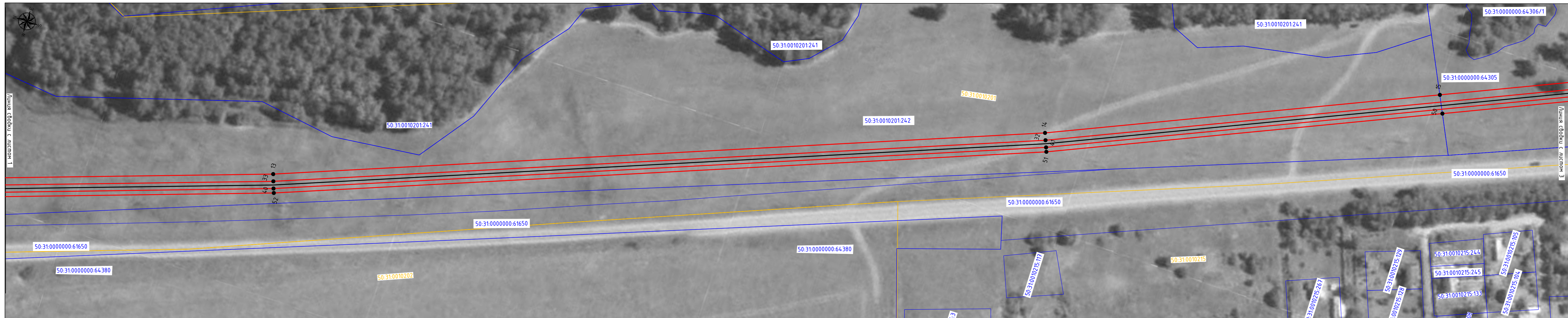

М 1:1000

- Используемые условные знаки и обозначения:
- проектные границы публичного сервитута
 - характерные точки публичного сервитута
 - границы земельных участков по данным ЕГРН
 - границы кадастровых кварталов по данным ЕГРН
 - проектное местоположение инженерного сооружения (газопровод)
 - проектное местоположение инженерного сооружения (кабель эхз)
 - проектируемый ГРПШ
 - 50:34.0010303 - номера кадастровых кварталов по данным ЕГРН
 - 50:34.0010303:621 - кадастровые номера земельных участков по данным ЕГРН
 - установленные границы административно-территориальных образования (границы населенных пунктов)

Схема расположения листов

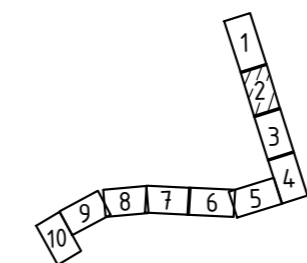

Подпись _____ Дата 13.11.2023 г.

СХЕМА РАСПОЛОЖЕНИЯ ГРАНИЦ ПУБЛИЧНОГО СЕРВИТУТА
 Газопровод межпоселковый с. Стрелилово - д. Бегичево
 Московской области



M 1:1000

- Используемые условные знаки и обозначения:
- проектные границы публичного сервитута
 - 10 - характерные точки публичного сервитута
 - границы земельных участков по данным ЕГРН
 - границы кадастровых кварталов по данным ЕГРН
 - проектное местоположение инженерного сооружения (газопровод)
 - - - проектное местоположение инженерного сооружения (кабель эхз)
 - проектируемый ГРПШ
 - 50:34:0010303 - номера кадастровых кварталов по данным ЕГРН
 - 50:34:0010303:621 - кадастровые номера земельных участков по данным ЕГРН
 - установленные границы административно-территориальных образования (границы населенных пунктов)

Схема расположения листов

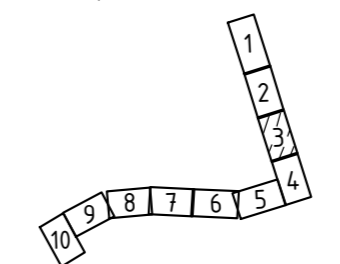

Подпись:  Дата 13.11.2023 г.

СХЕМА РАСПОЛОЖЕНИЯ ГРАНИЦ ПУБЛИЧНОГО СЕРВИТУТА
 Газопровод межпоселковый с. Стремилowo - д. Безичево
 Московской области

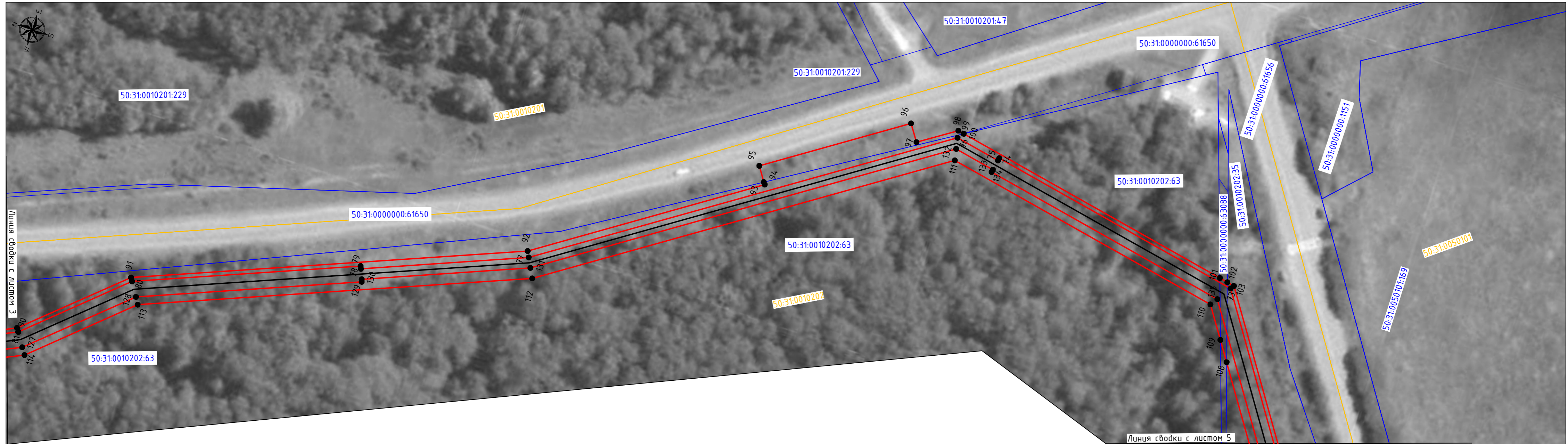

М 1:1000

Используемые условные знаки и обозначения:

- проектные границы публичного сервитута
- 10 - характерные точки публичного сервитута
- границы земельных участков по данным ЕГРН
- границы кадастровых кварталов по данным ЕГРН
- проектное местоположение инженерного сооружения (газопровод)
- проектное местоположение инженерного сооружения (кабель эхз)
- проектируемый ГРПШ
- 50:34:0010303 - номера кадастровых кварталов по данным ЕГРН
- 50:34:0010303:621 - кадастровые номера земельных участков по данным ЕГРН
- установленные границы административно-территориальных образования (границы населенных пунктов)

Схема расположения листов

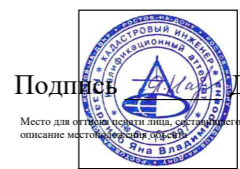
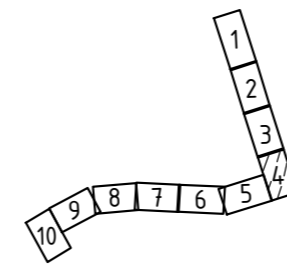

Подпись _____ Дата 13.11.2023 г.

СХЕМА РАСПОЛОЖЕНИЯ ГРАНИЦ ПУБЛИЧНОГО СЕРВИТУТА
 Газопровод межпоселковый с. Стремилково - д. Бегичево
 Московской области

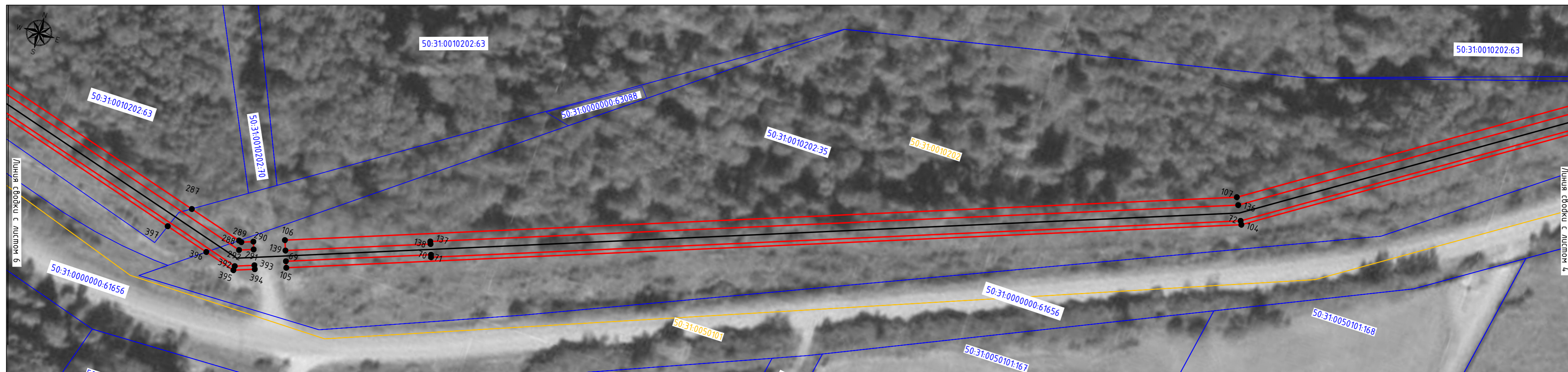

М 1:1000

- Используемые условные знаки и обозначения:
- проектные границы публичного сервитута
 - 10 - характерные точки публичного сервитута
 - границы земельных участков по данным ЕГРН
 - границы кадастровых кварталов по данным ЕГРН
 - проектное местоположение инженерного сооружения (газопровод)
 - проектное местоположение инженерного сооружения (кабель эхз)
 - проектируемый ГРПШ
 - 50:34:0010303 - номера кадастровых кварталов по данным ЕГРН
 - 50:34:0010303:621 - кадастровые номера земельных участков по данным ЕГРН
 - установленные границы административно-территориальных образования (границы населенных пунктов)

Схема расположения листов

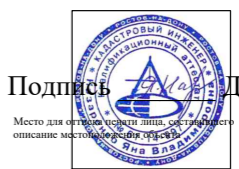
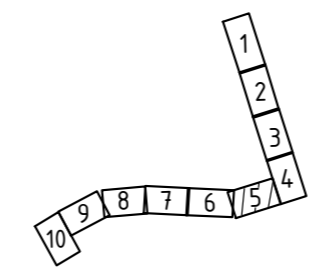

Подпись _____ Дата 13.11.2023 г.

СХЕМА РАСПОЛОЖЕНИЯ ГРАНИЦ ПУБЛИЧНОГО СЕРВИТУТА
 Газопровод межпоселковый с. Стрелилово - д. Безичево
 Московской области

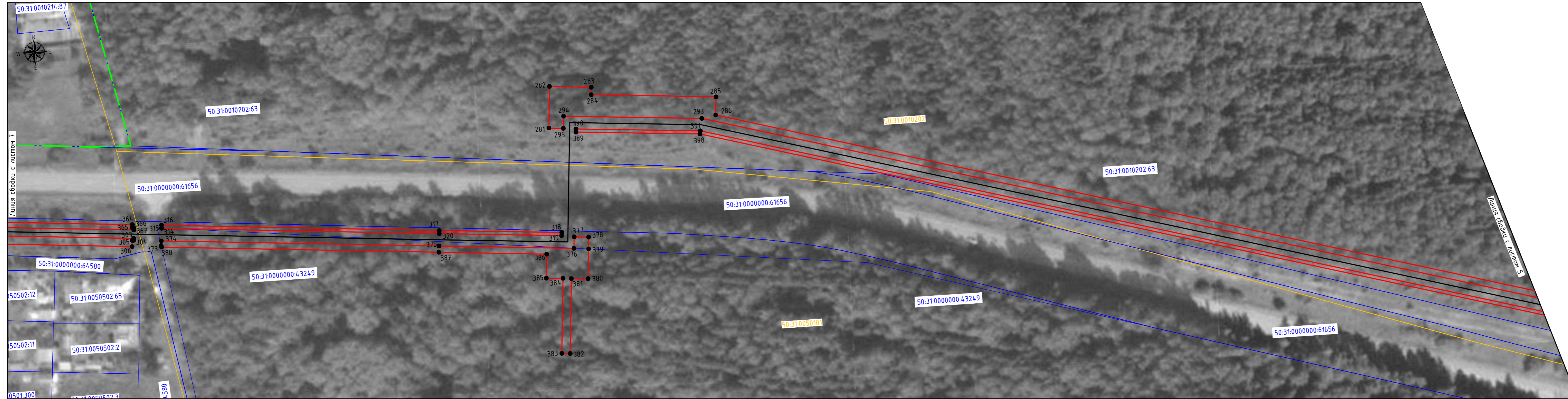

М 1:1000

- Используемые условные знаки и обозначения:
- проектные границы публичного сервитута
 - 10 - характерные точки публичного сервитута
 - границы земельных участков по данным ЕГРН
 - границы кадастровых кварталов по данным ЕГРН
 - проектное местоположение инженерного сооружения (газопровод)
 - проектное местоположение инженерного сооружения (кабель эхз)
 - проектируемый ГРПШ
 - 50:34:0010303 - номера кадастровых кварталов по данным ЕГРН
 - 50:34:0010303:621 - кадастровые номера земельных участков по данным ЕГРН
 - установленные границы административно-территориальных образований (границы населенных пунктов)

Подпись Дата 13.11.2023 г.

СХЕМА РАСПОЛОЖЕНИЯ ГРАНИЦ ПУБЛИЧНОГО СЕРВИТУТА
 Газопровод межпоселковой с. Стремилково - д. Безичево
 Московской области

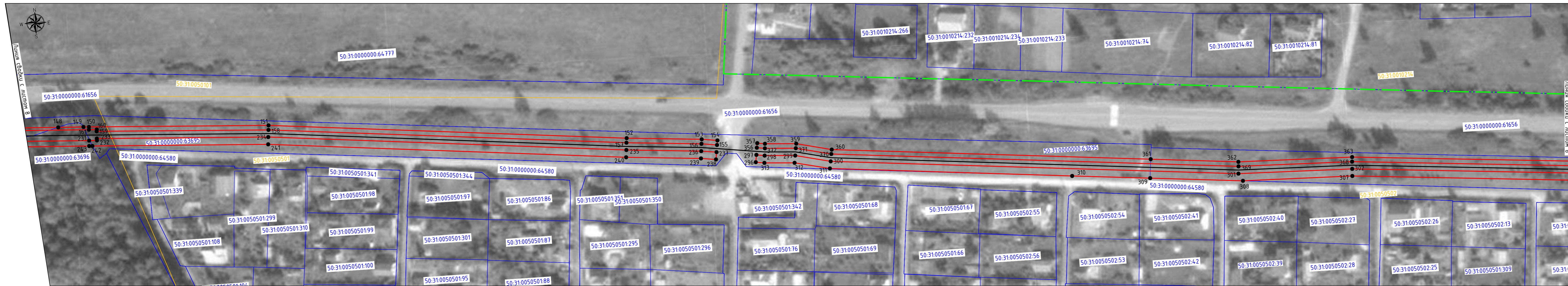

М 1:1000

- Используемые условные знаки и обозначения:
- проектные границы публичного сервитута
 - 10 - характерные точки публичного сервитута
 - границы земельных участков по данным ЕГРН
 - границы кадастровых кварталов по данным ЕГРН
 - проектное местоположение инженерного сооружения (газопровод)
 - проектное местоположение инженерного сооружения (кабель эхз)
 - проектируемый ГРПШ
 - 50:34:0010303 - номера кадастровых кварталов по данным ЕГРН
 - 50:34:0010303:621 - кадастровые номера земельных участков по данным ЕГРН
 - установленные границы административно-территориальных образования (границы населенных пунктов)

Схема расположения листов

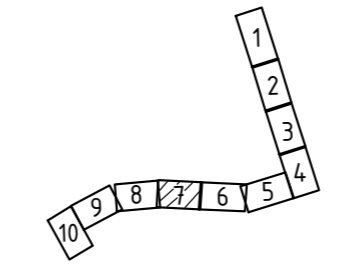

Подпись  Дата 13.11.2023 г.

СХЕМА РАСПОЛОЖЕНИЯ ГРАНИЦ ПУБЛИЧНОГО СЕРВИТУТА
 Газопровод межпоселковый с. Стремилково - д. Безичево
 Московской области

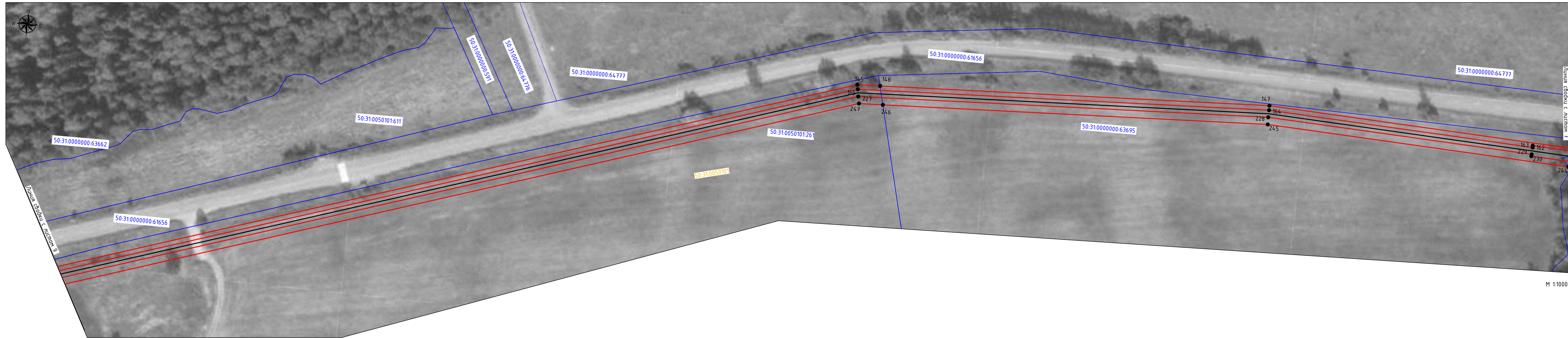

- Используемые условные знаки и обозначения:
- проектные границы публичного сервитута
 - 10 - характерные точки публичного сервитута
 - границы земельных участков по данным ЕГРН
 - границы кадастровых кварталов по данным ЕГРН
 - проектное местоположение инженерного сооружения (газопровод)
 - проектное местоположение инженерного сооружения (кабель эхз)
 - проектируемый ГРПШ
 - 50:34:0010303 - номера кадастровых кварталов по данным ЕГРН
 - 50:34:0010303:621 - кадастровые номера земельных участков по данным ЕГРН
 - установленные границы административно-территориальных образования (границы населенных пунктов)

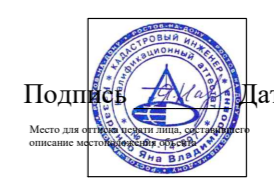
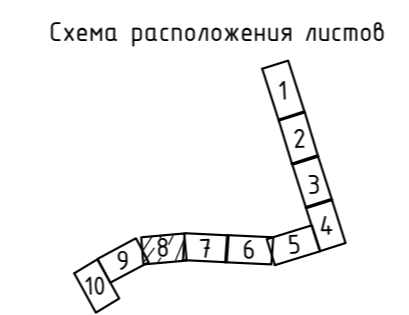

Подпись _____ Дата 13.11.2023 г.

М 1:1000

СХЕМА РАСПОЛОЖЕНИЯ ГРАНИЦ ПУБЛИЧНОГО СЕРВИТУТА
 Газопровод межпоселковый с. Стремилково - д. Безичево
 Московской области

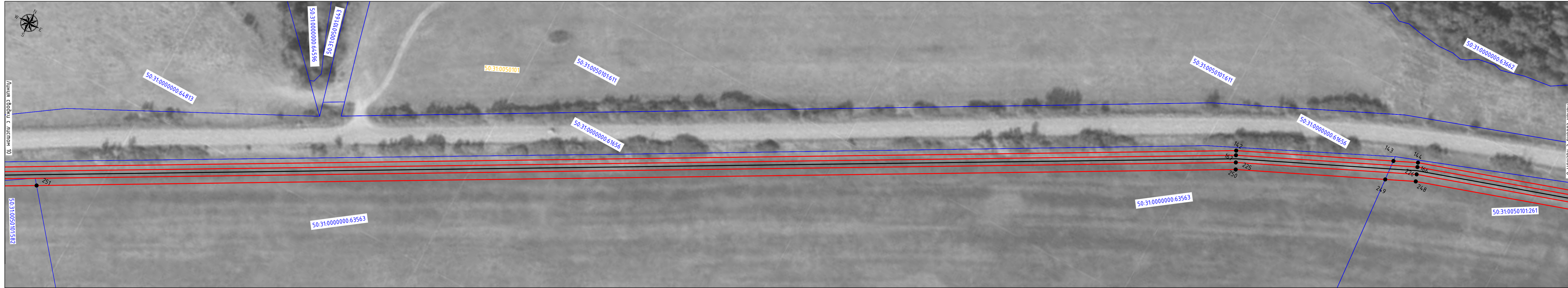

М 1:1000

Используемые условные знаки и обозначения:

- проектные границы публичного сервитута
- характерные точки публичного сервитута
- границы земельных участков по данным ЕГРН
- границы кадастровых кварталов по данным ЕГРН
- проектное местоположение инженерного сооружения (газопровод)
- проектное местоположение инженерного сооружения (кабель эхз)
- проектируемый ГРПШ
- 50:34:0010303 - номера кадастровых кварталов по данным ЕГРН
- 50:34:0010303:621 - кадастровые номера земельных участков по данным ЕГРН
- установленные границы административно-территориальных образования (границы населенных пунктов)

Схема расположения листов

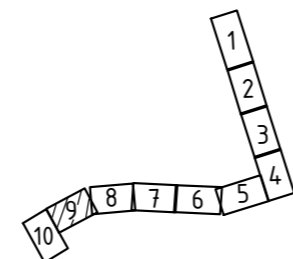

Подпись _____ Дата 13.11.2023 г.

СХЕМА РАСПОЛОЖЕНИЯ ГРАНИЦ ПУБЛИЧНОГО СЕРВИТУТА
 Газопровод межпоселковый с. Стремилково - д. Безгичево
 Московской области

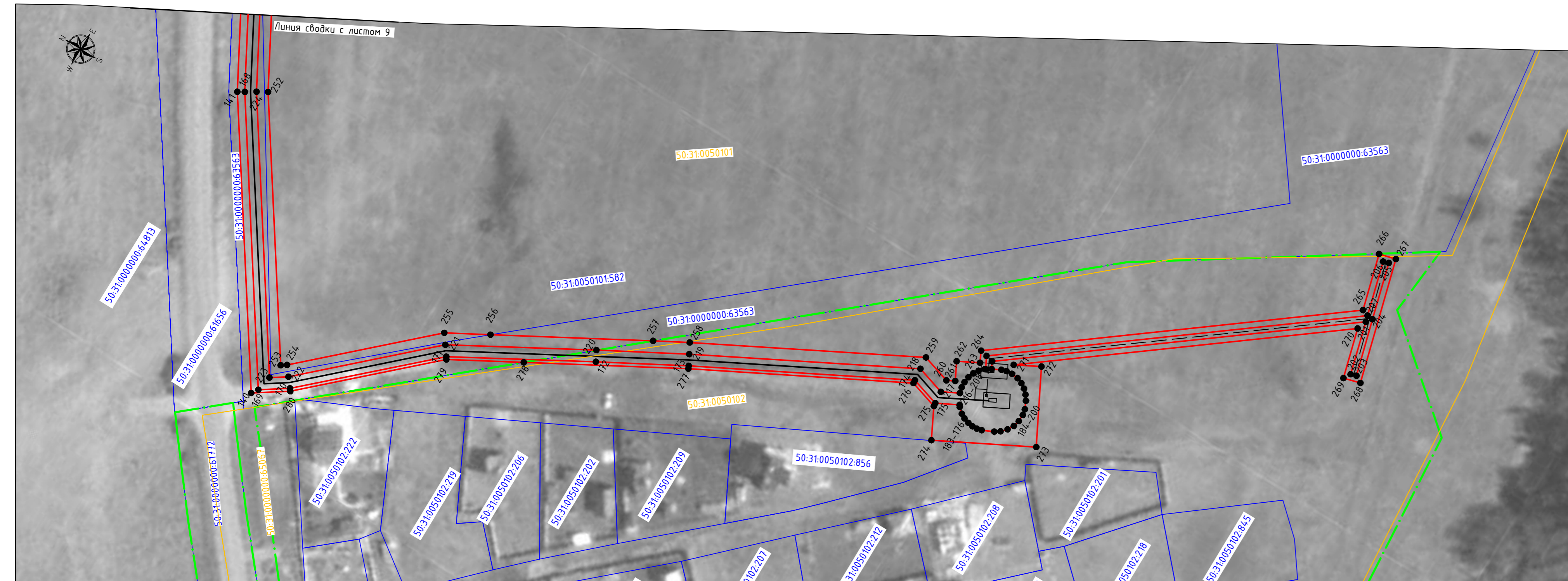

М 1:1000

- Используемые условные знаки и обозначения:
- проектные границы публичного сервитута
 - 10 - характерные точки публичного сервитута
 - границы земельных участков по данным ЕГРН
 - границы кадастровых кварталов по данным ЕГРН
 - проектное местоположение инженерного сооружения (газопровод)
 - проектное местоположение инженерного сооружения (кабель эхз)
 - проектируемый ГРПШ
 - 50:34:0010303 - номера кадастровых кварталов по данным ЕГРН
 - 50:34:0010303:621 - кадастровые номера земельных участков по данным ЕГРН
 - установленные границы административно-территориальных образования (границы населенных пунктов)

Схема расположения листов

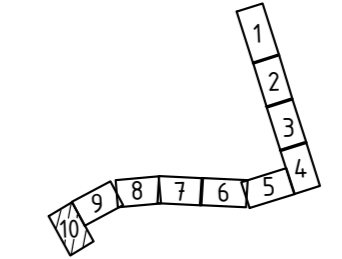

Подпись  Дата 13.11.2023 г.