

КОНЦЕПЦИЯ РАЗМЕЩЕНИЯ РЕКЛАМНЫХ КОНСТРУКЦИЙ

Привязка к местности.



71 щит 3x6, М-2 "Крым" 74,65 км, лево



72 щит 3x6, М-2 "Крым" 74,5 км, лево



73 щит 3x6, М-2 "Крым" 74,3 км, лево



74 щит 3x6, М-2 "Крым" 74,17 км, лево



75 щит 3x6, М-2 "Крым" 73,85 км, лево



76 щит 3x6, М-2 "Крым" 73,6 км, лево

КОНЦЕПЦИЯ РАЗМЕЩЕНИЯ РЕКЛАМНЫХ КОНСТРУКЦИЙ

Привязка к местности.



77 щит 3х6, М-2 "Крым" 72,83 км, лево

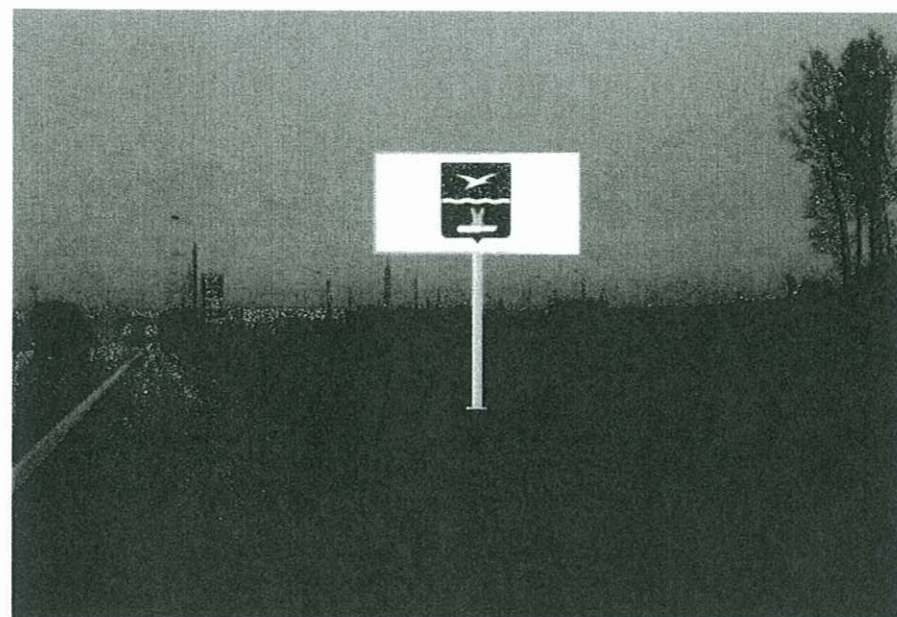

78 щит 3х6, М-2 "Крым" 72,6 км, лево



80 щит 3х6, М-2 "Крым" 71,03 км, лево



81 щит 3х6, М-2 "Крым" 70,8 км, лево



82 щит 3х6, М-2 "Крым" 69,9 км, лево



83 щит 3х6, М-2 "Крым" 69,68 км, лево

КОНЦЕПЦИЯ РАЗМЕЩЕНИЯ РЕКЛАМНЫХ КОНСТРУКЦИЙ

Привязка к местности.



84 щит 3x6, М-2 "Крым" 69,05 км, лево



85 щит 3x6, М-2 "Крым" 68,33 км, лево



86 щит 3x6, М-2 "Крым" 68 км, лево



87 щит 3x6, М-2 "Крым" 66,4 км, лево



88 щит 3x6, М-2 "Крым" 65,98 км, лево



90 щит 4x12, М-2 "Крым", 64,9 км, лево

КОНЦЕПЦИЯ РАЗМЕЩЕНИЯ РЕКЛАМНЫХ КОНСТРУКЦИЙ

Привязка к местности.



91 щит 3x6, М-2 "Крым" 64,68 км, лево

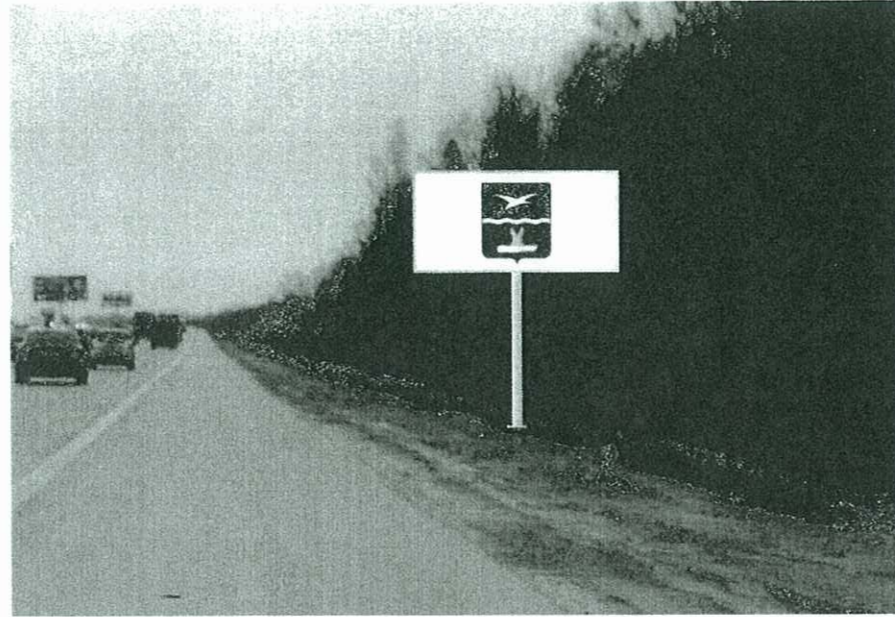

92 щит 3x6, М-2 "Крым" 64,05 км, лево

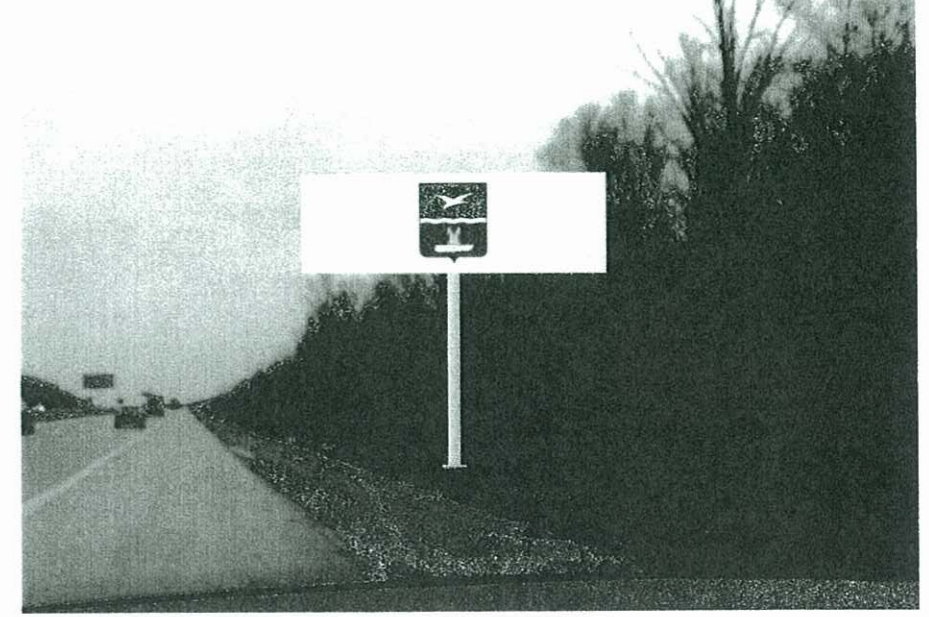

93 щит 4x12, М-2 "Крым" 63,94 км, лево

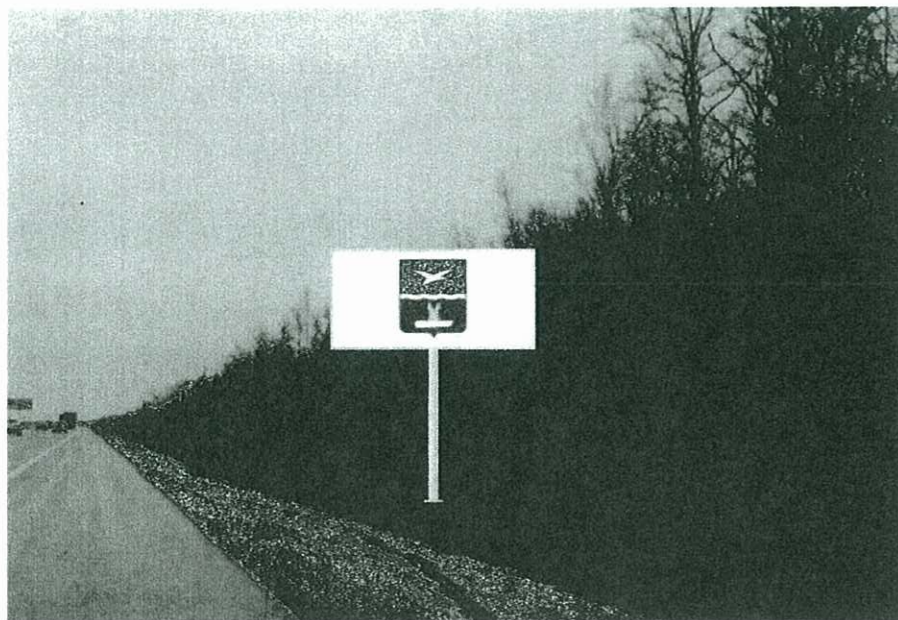

94 щит 3x6, М-2 "Крым" 63,85 км, лево

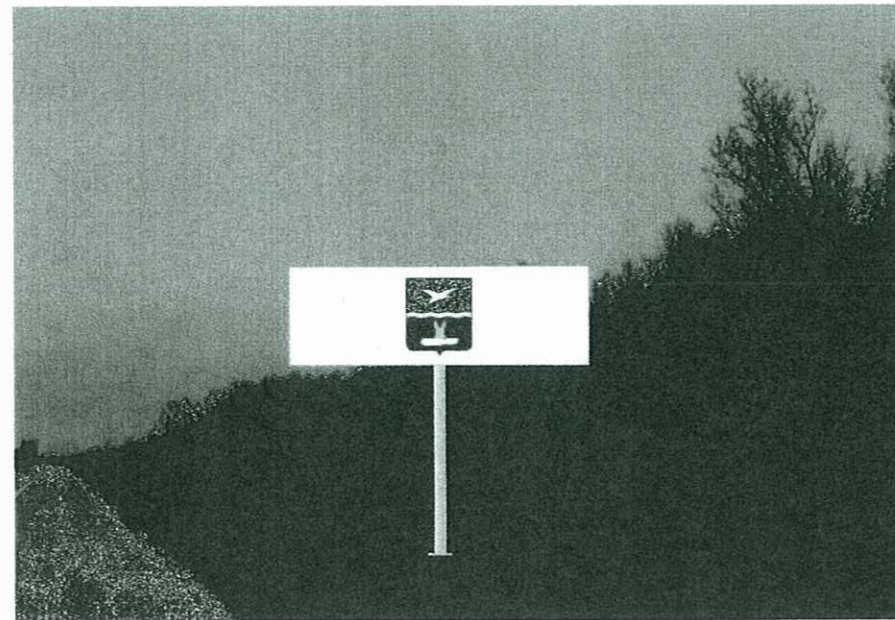

121 щит 4x12, М-2 "Крым" 63,650 км, лево



95 щит 3x6, М-2 "Крым" 62,05 км, лево

КОНЦЕПЦИЯ РАЗМЕЩЕНИЯ РЕКЛАМНЫХ КОНСТРУКЦИЙ

Привязка к местности.



96 щит 3x6, М-2 "Крым" 61,9 км, лево



97 щит 3x6, М-2 "Крым" 61,67 км, лево



98 щит 3x6, М-2 "Крым" 61,5 км, лево



99 щит 3x6, М-2 "Крым" 61,35 км, лево



100 щит 3x6, М-2 "Крым" 61,075 км, лево



101 щит 3x6, М-2 "Крым" 60,73 км, лево

КОНЦЕПЦИЯ РАЗМЕЩЕНИЯ РЕКЛАМНЫХ КОНСТРУКЦИЙ

Привязка к местности.



102 щит 3x6, М-2 "Крым" 60,65 км, лево

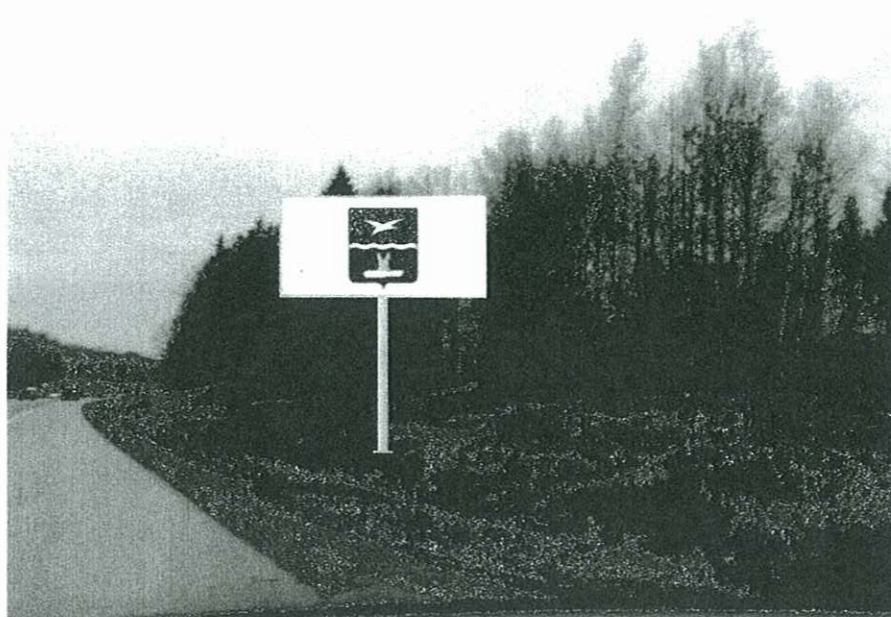

103 щит 3x6, М-2 "Крым" 59,5 км, лево

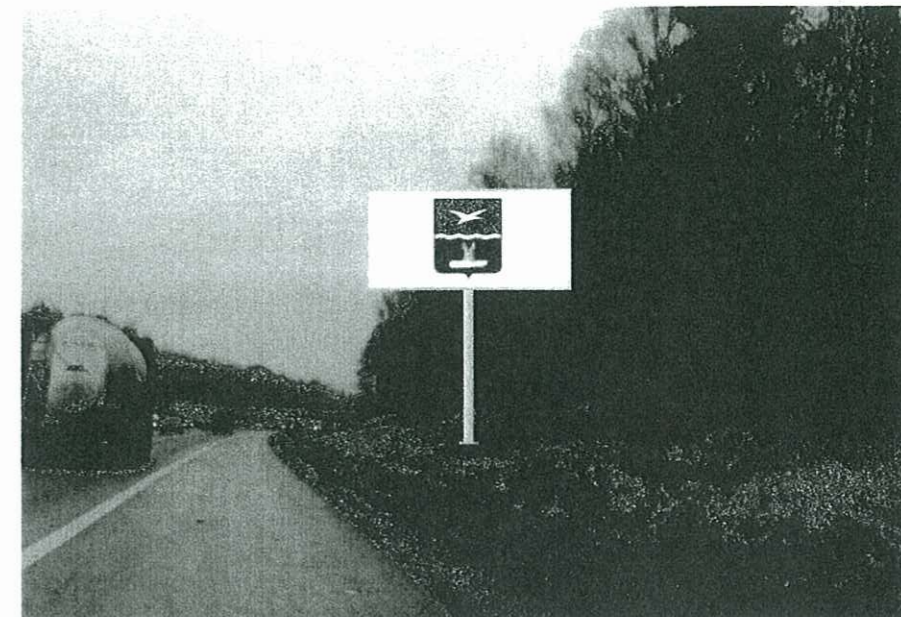

104 щит 3x6, М-2 "Крым" 59,28 км, лево



105 щит 3x6, М-2 "Крым" 59,15 км, лево

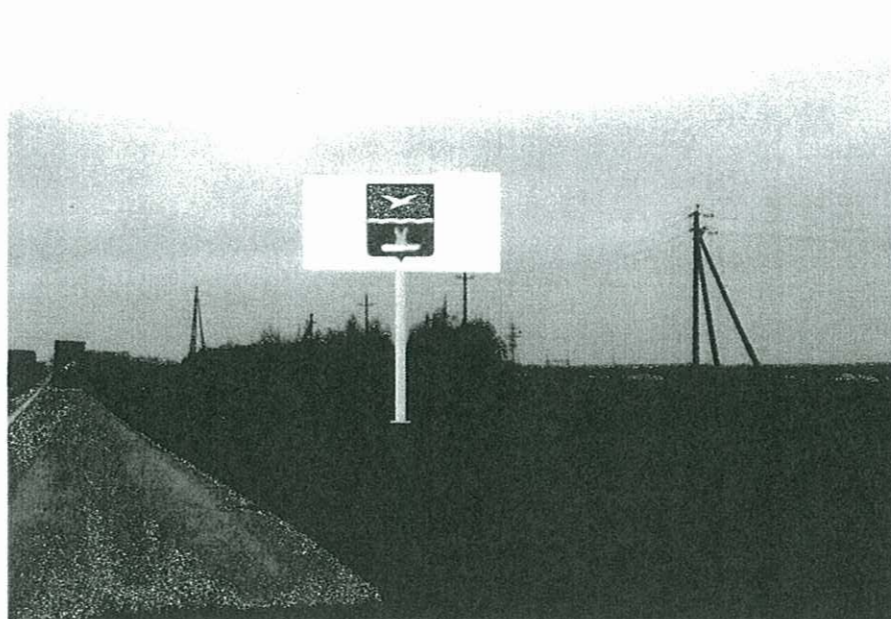

106 щит 3x6, М-2 "Крым" 58,25 км, лево

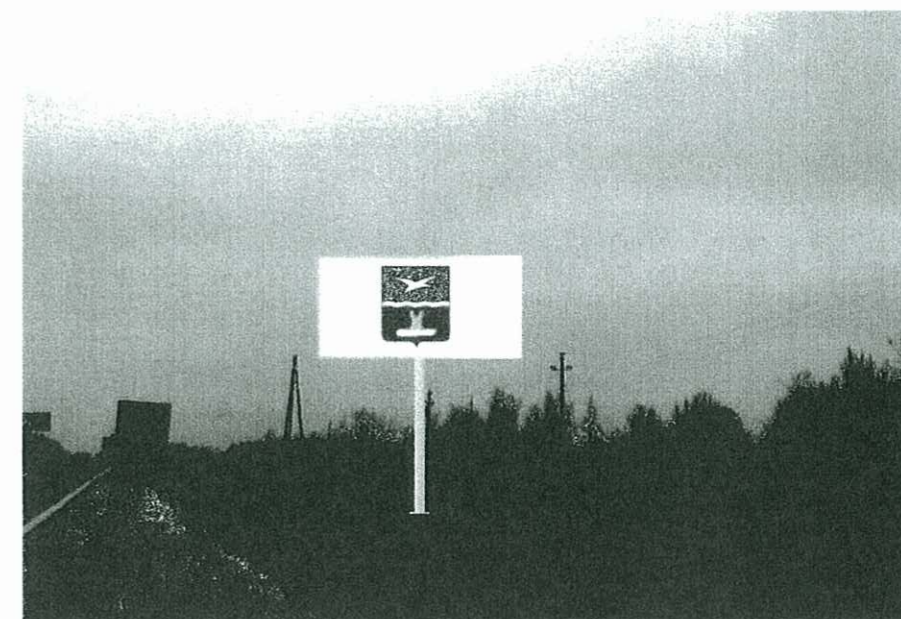

107 щит 3x6, М-2 "Крым" 58,05 км, лево

КОНЦЕПЦИЯ РАЗМЕЩЕНИЯ РЕКЛАМНЫХ КОНСТРУКЦИЙ

Привязка к местности.

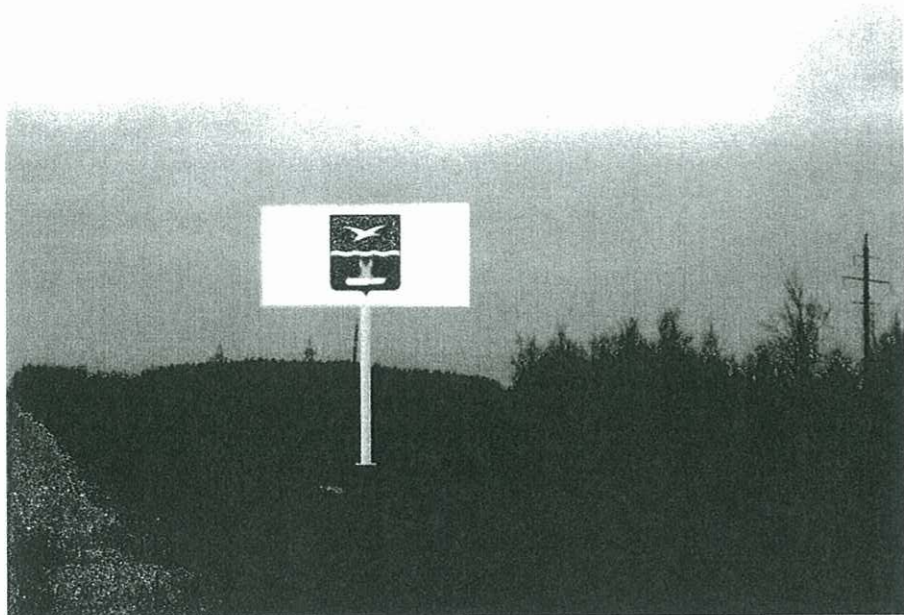

108 щит 3x6, М-2 "Крым" 57,8 км, лево

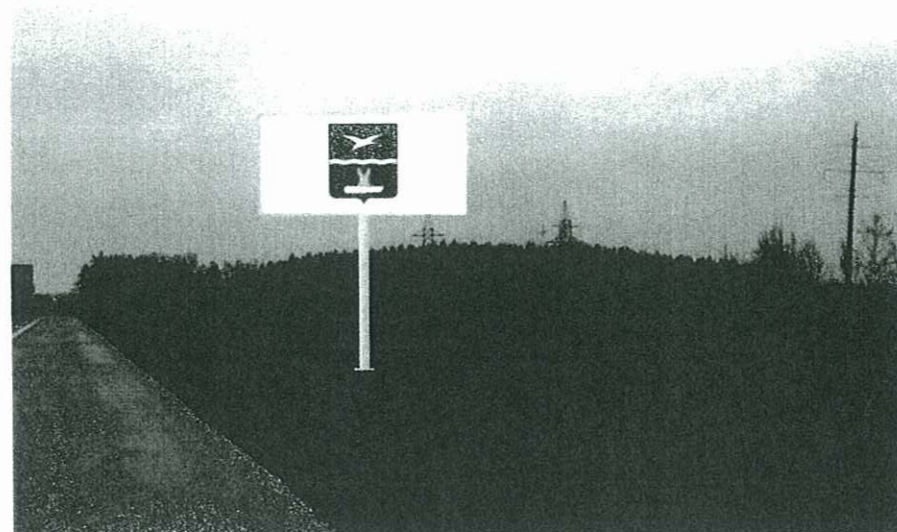

109 щит 3x6, М-2 "Крым" 57,6 км, лево

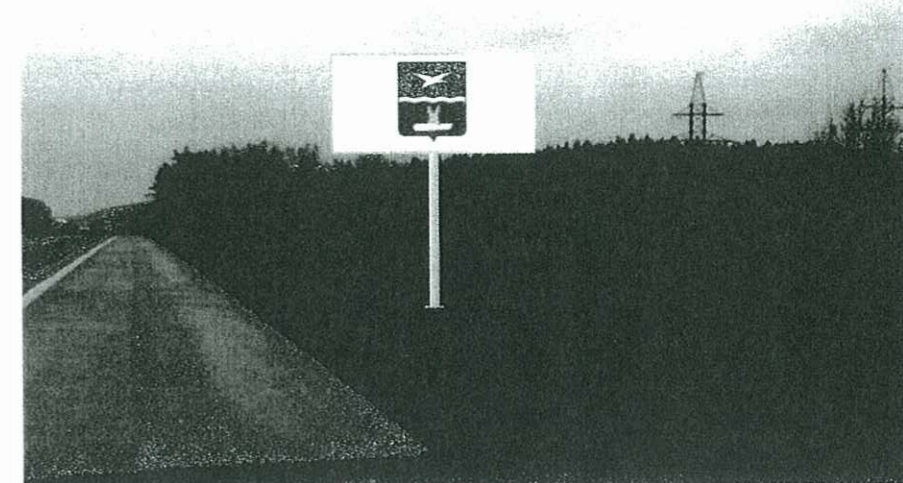

110 щит 3x6, М-2 "Крым" 57,4 км, лево



111 щит 3x6, М-2 "Крым" 57,2 км, лево



112 щит 3x6, М-2 "Крым" 56,35 км, лево



113 щит 3x6, М-2 "Крым" 56,15км, лево

КОНЦЕПЦИЯ РАЗМЕЩЕНИЯ РЕКЛАМНЫХ КОНСТРУКЦИЙ

Привязка к местности.



147 М-2, щит 3х6, М-2 "Крым", 82,35, право



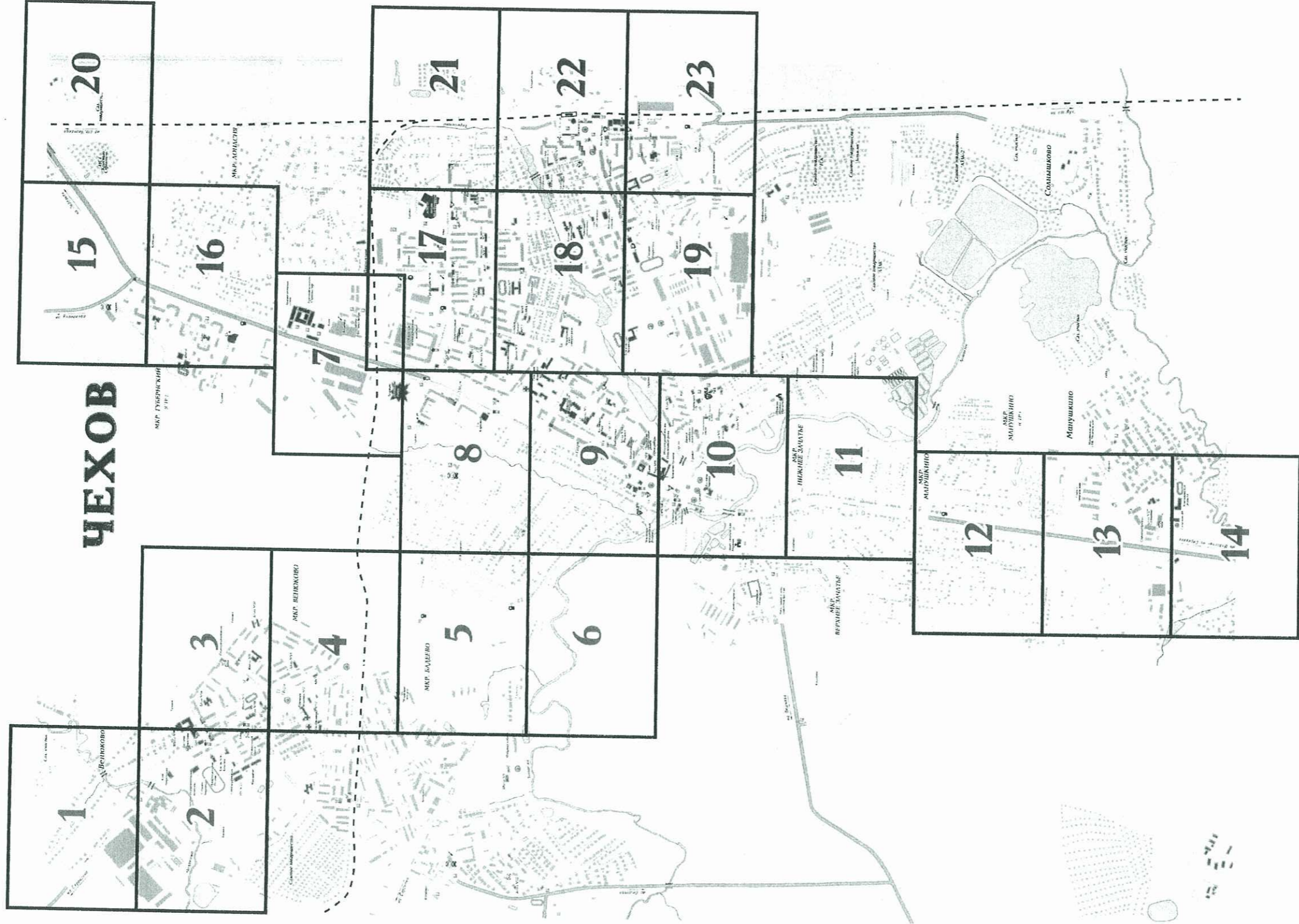

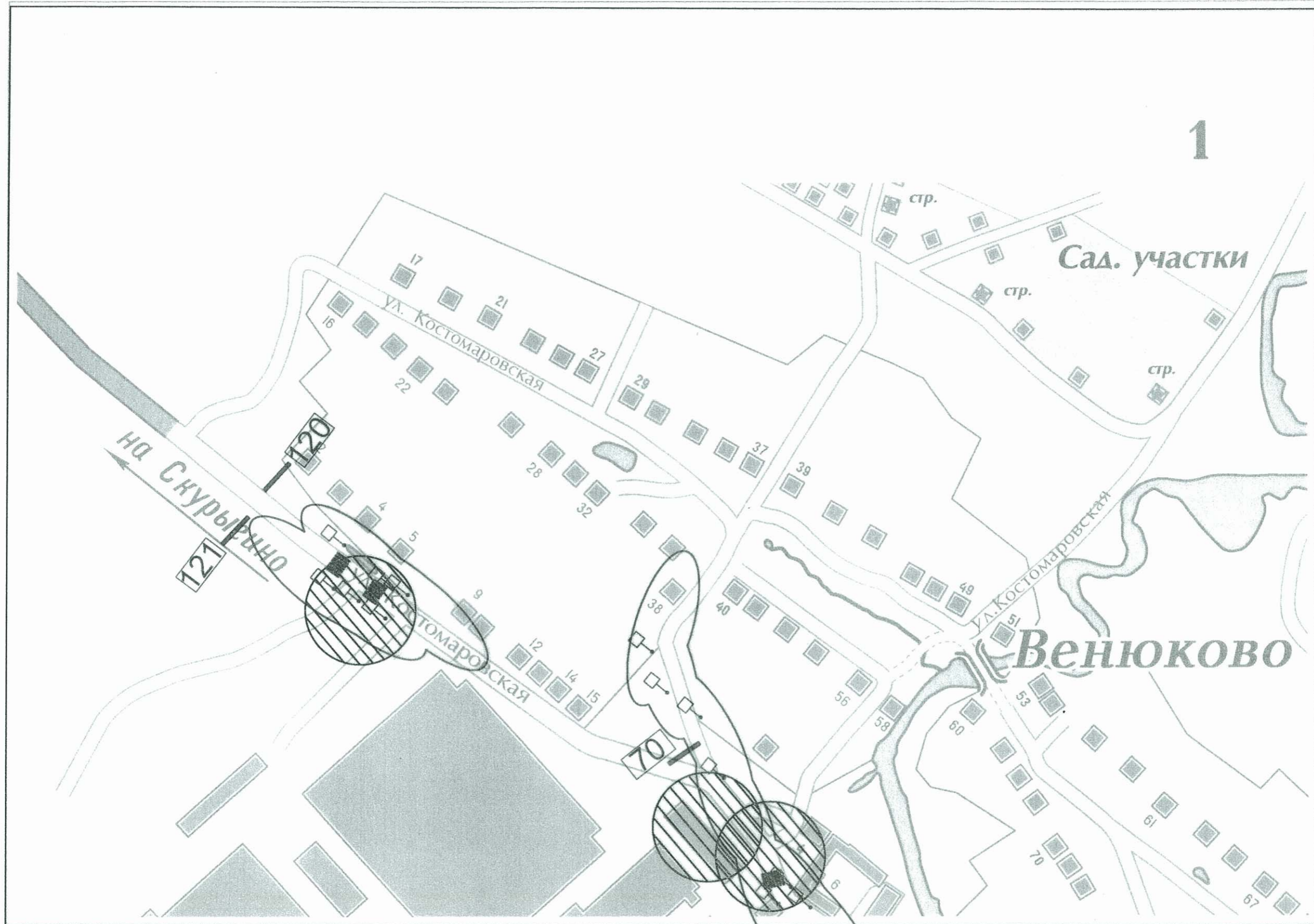
ЧЕХОВ



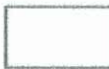

Условные обозначения



	"Объекты наружной рекламы...не должны быть размещены...ближе 25 м от остановок маршрутных транспортных средств..."
	"...Расстояние от объектов наружной рекламы до дорожных знаков и светофоров должно быть не менее 60м(Площадь рекламного объявления, от 15 до18 кв.м.)"





	Дорожные знаки 1.1-5.19, 6.1-6.12		Наземный пешеходный переход		Щит отдельно стоящий 3x6м
	Транспортные светофоры		Транспарант - перетяжка 1x12м		

город Чехов





Условные обозначения



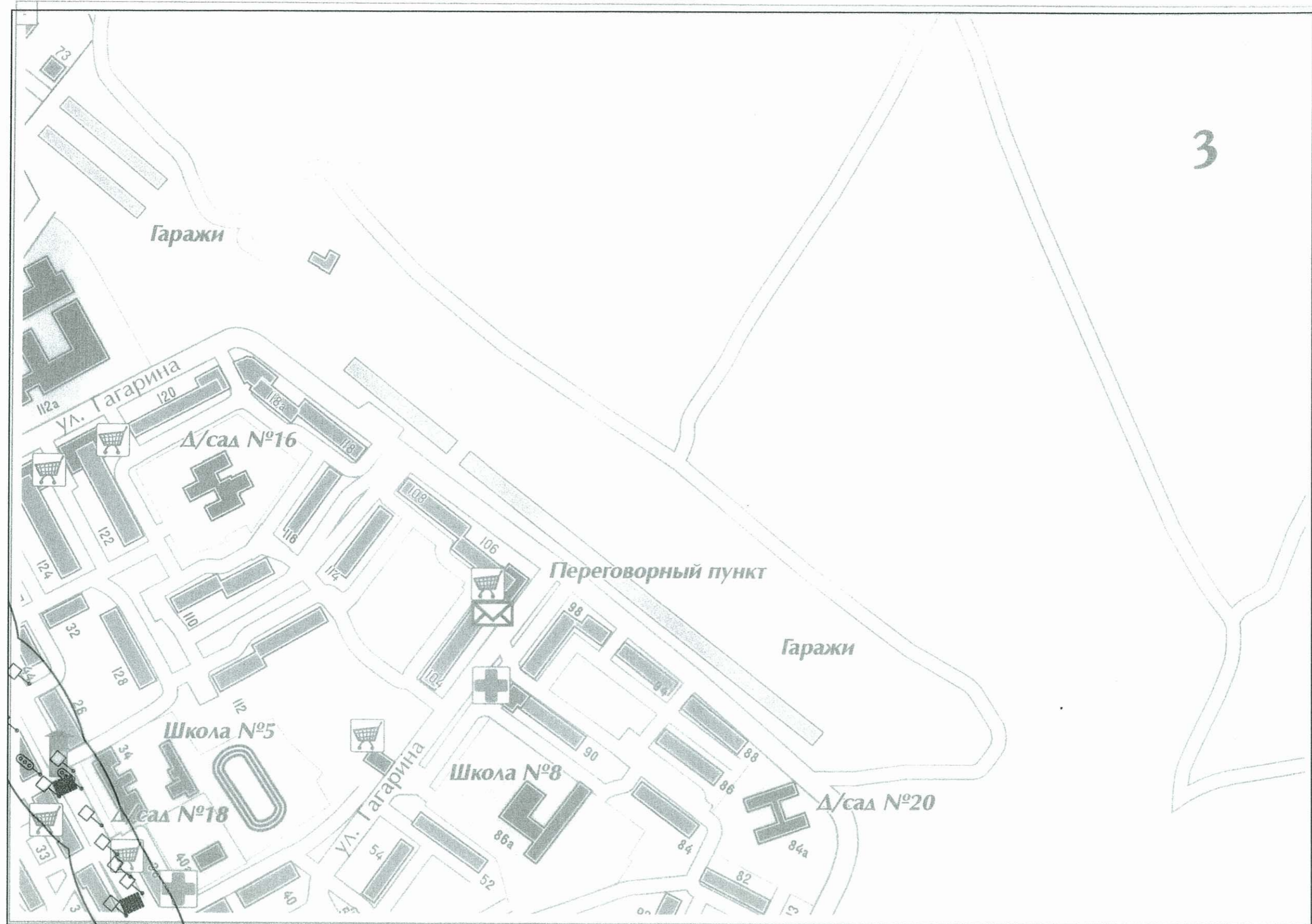

	"Объекты наружной рекламы...не должны быть размещены...ближе 25 м от остановок маршрутных транспортных средств..."
	"...Расстояние от объектов наружной рекламы до дорожных знаков и светофоров должно быть не менее 60м(Площадь рекламного объявления, от 15 до18 кв.м.)"

	Дорожные знаки 1.1-5.19, 6.1-6.12		Наземный пешеходный переход		Щит отдельно стоящий 3х6м
	Транспортные светофоры		Транспарант - перетяжка 1х12м		



Условные обозначения



	"Объекты наружной рекламы...не должны быть размещены...ближе 25 м от остановок маршрутных транспортных средств..."
	"...Расстояние от объектов наружной рекламы до дорожных знаков и светофоров должно быть не менее 60м(Площадь рекламного объявления, от 15 до18 кв.м.)"

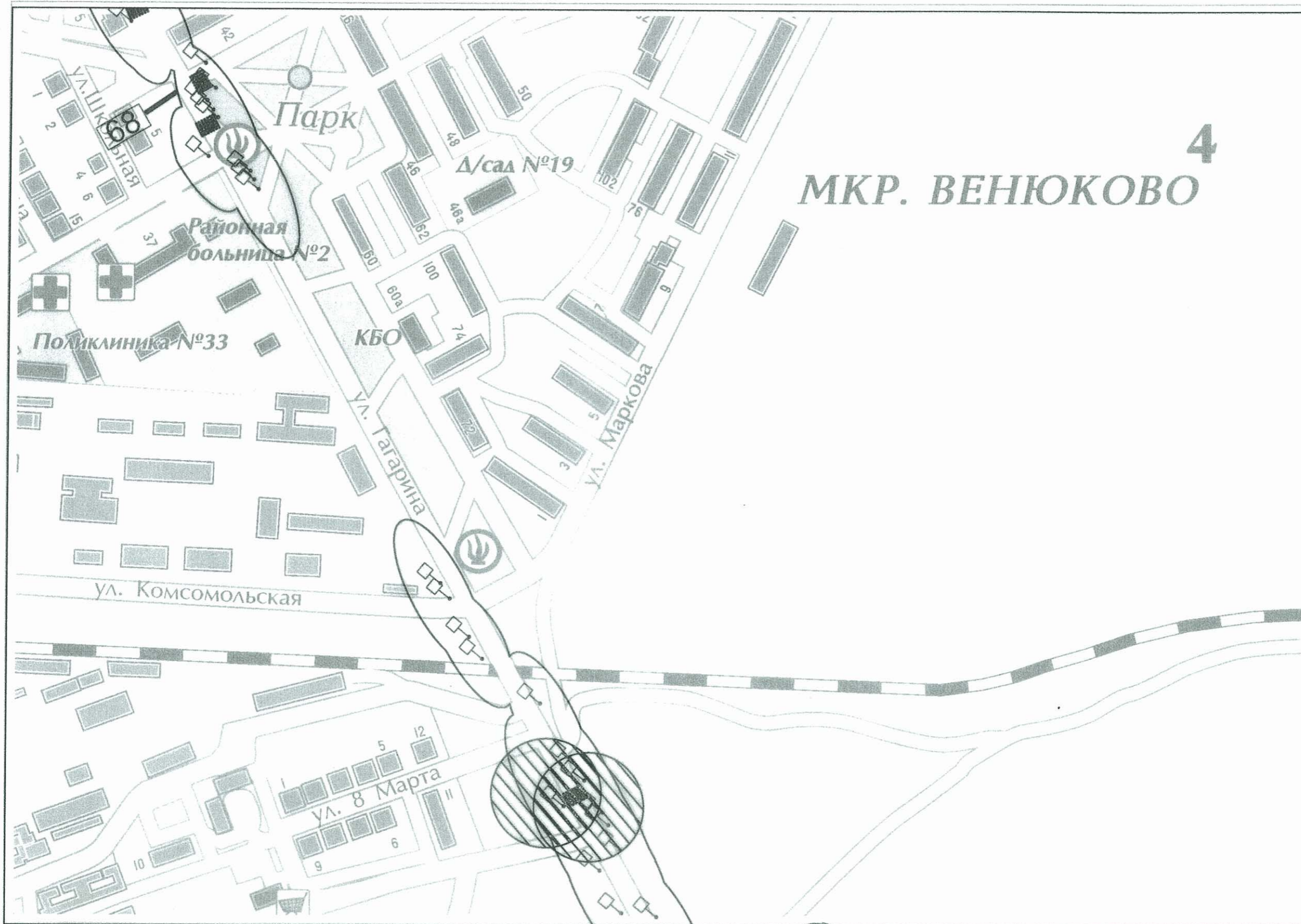



	Дорожные знаки 1.1-5.19, 6.1-6.12		Наземный пешеходный переход		Щит отдельно стоящий 3х6м
	Транспортные светофоры		Транспарант - перетяжка 1х12м		



4
МКР. ВЕНЮКОВО

Условные обозначения



	"Объекты наружной рекламы...не должны быть размещены...ближе 25 м от остановок маршрутных транспортных средств..."
	"...Расстояние от объектов наружной рекламы до дорожных знаков и светофоров должно быть не менее 60м(Площадь рекламного объявления, от 15 до18 кв.м)"



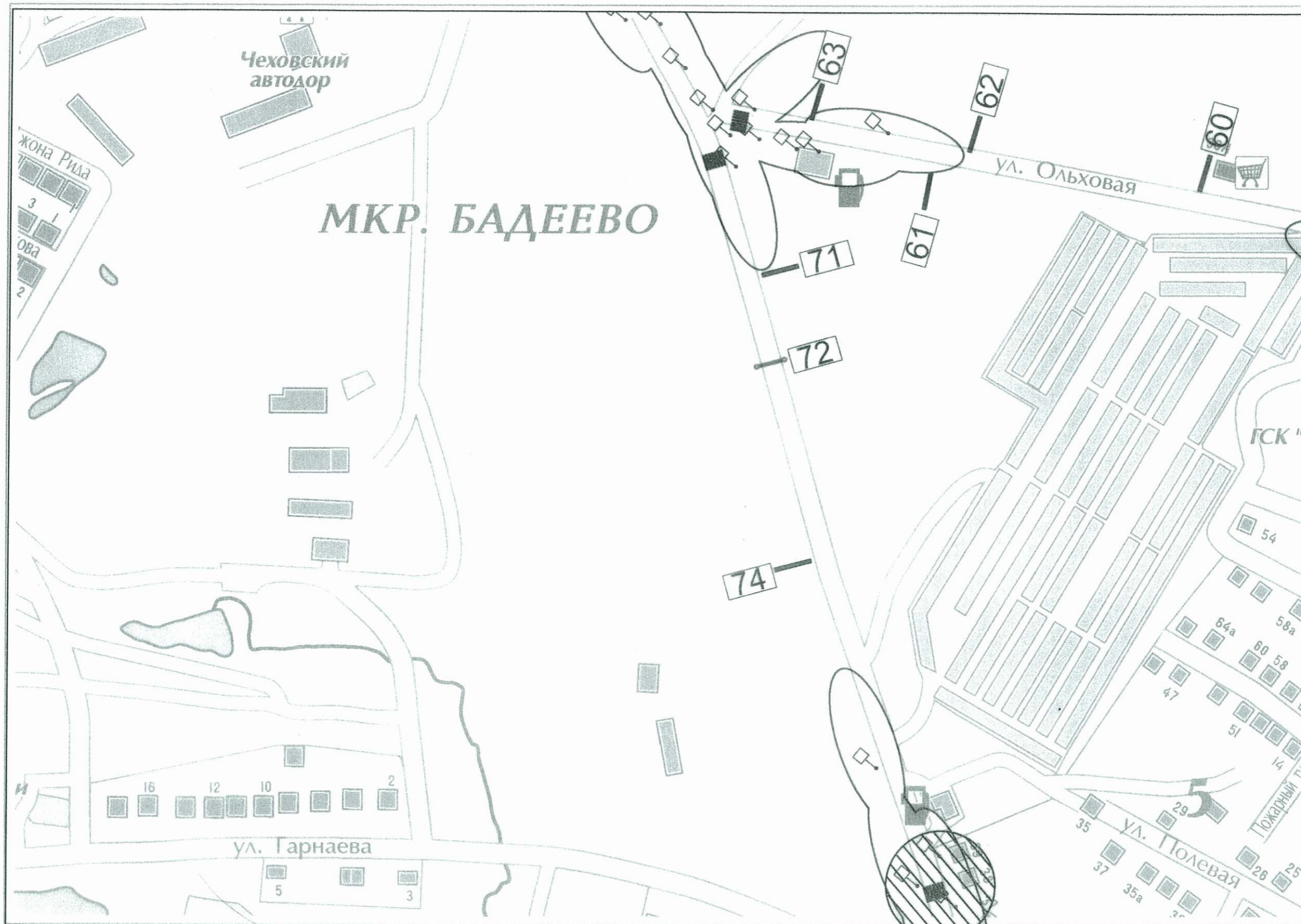

	Дорожные знаки 1.1-5.19, 6.1-6.12		Наземный пешеходный переход		Щит отдельно стоящий 3х6м
	Транспортные светофоры		Транспарант - перетяжка 1x12м		

город Чехов



Условные обозначения



	"Объекты наружной рекламы...не должны быть размещены...ближе 25 м от остановок маршрутных транспортных средств..."
	"...Расстояние от объектов наружной рекламы до дорожных знаков и светофоров должно быть не менее 60м(Площадь рекламного объявления, от 15 до18 кв.м.)"





	Дорожные знаки 1.1-5.19, 6.1-6.12		Наземный пешеходный переход		Щит отдельно стоящий 3x6м
	Транспортные светофоры		Транспарант - перетяжка 1x12м		

город Чехов



Условные обозначения



	"Объекты наружной рекламы... не должны быть размещены... ближе 25 м от остановок маршрутных транспортных средств..."
	"... Расстояние от объектов наружной рекламы до дорожных знаков и светофоров должно быть не менее 60м (Площадь рекламного объявления, от 15 до 18 кв.м.)"



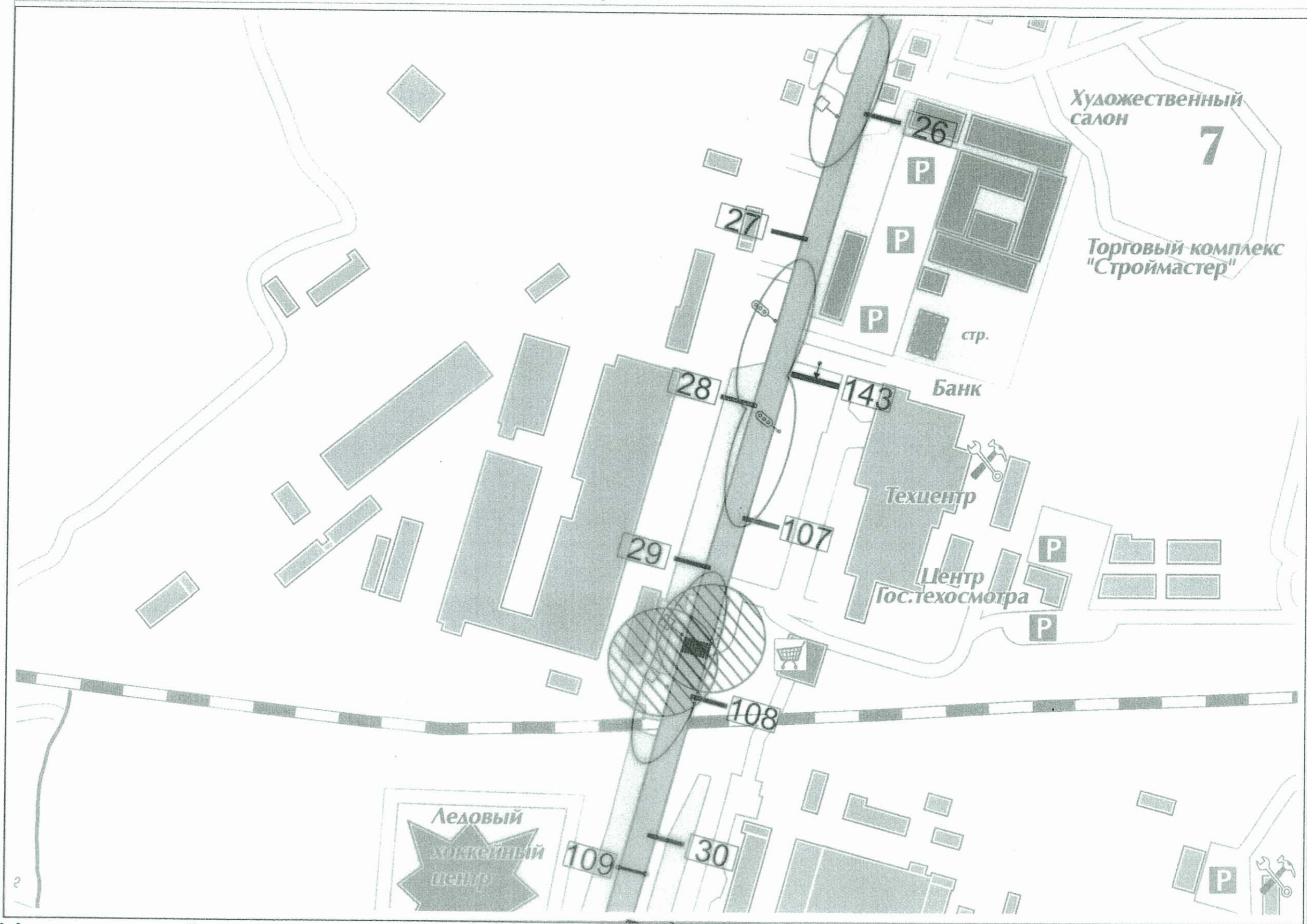



	Дорожные знаки 1.1-5.19, 6.1-6.12		Наземный пешеходный переход		Щит отдельно стоящий 3x6м
	Транспортные светофоры		Транспарант - перетяжка 1x12м		

город Чехов



Условные обозначения

	"Объекты наружной рекламы... не должны быть размещены... ближе 25 м от остановок маршрутных транспортных средств..."
	"...Расстояние от объектов наружной рекламы до дорожных знаков и светофоров должно быть не менее 60м(Площадь рекламного объявления, от 15 до 18 кв.м.)"

	Дорожные знаки 1.1-5.19, 6.1-6.12		Транспарант - перетяжка 1x12м		Наземный пешеходный переход
	Транспортные светофоры		Щит отдельно стоящий 3x6м		Электронный отдельно стоящий экран 6x8м

город Чехов



Условные обозначения



	"Объекты наружной рекламы... не должны быть размещены... ближе 25 м от остановок маршрутных транспортных средств..."
	"...Расстояние от объектов наружной рекламы до дорожных знаков и светофоров должно быть не менее 60м (Площадь рекламного объявления... от 15 до 18 кв.м.)"



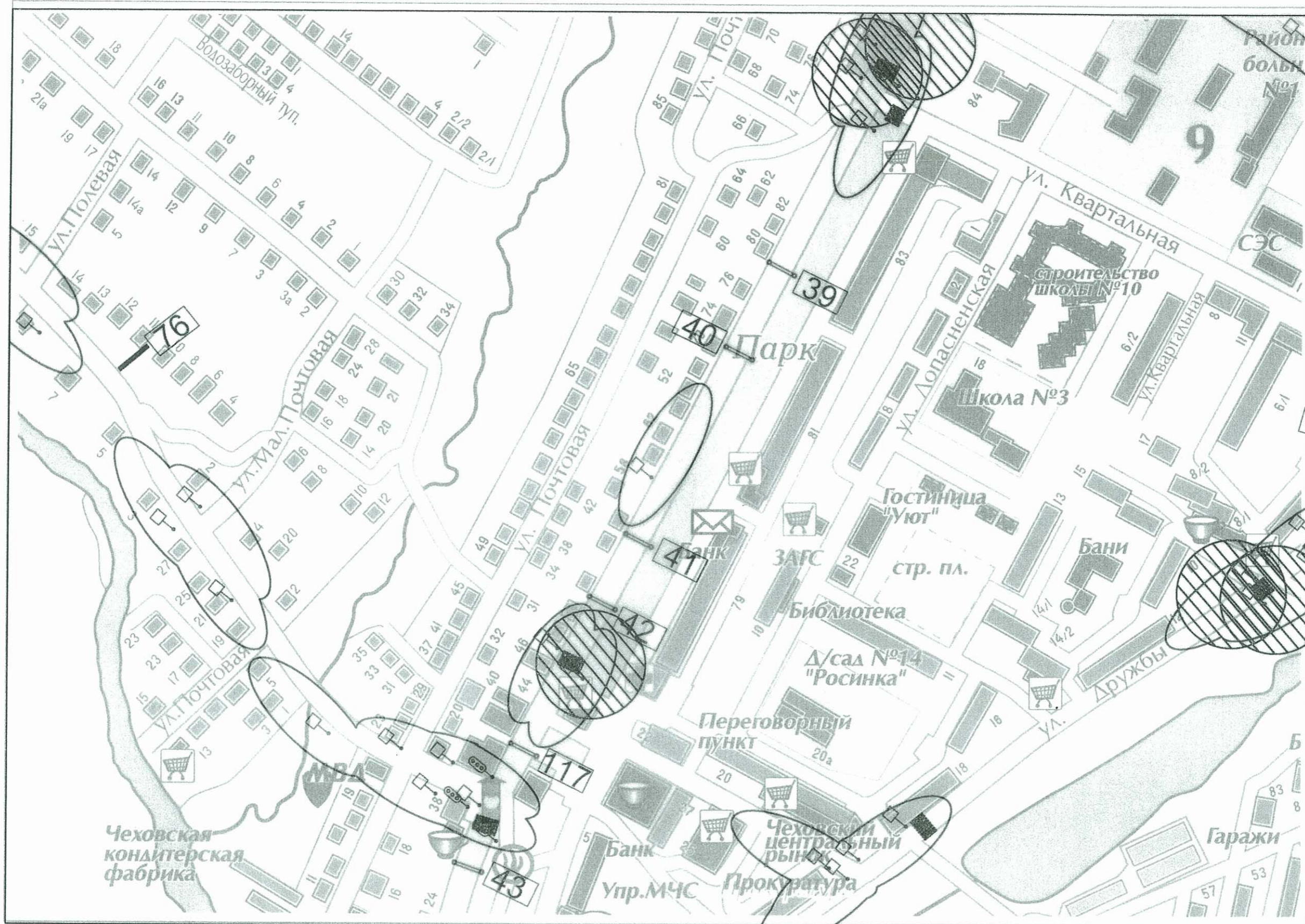

	Дорожные знаки 1.1-5.19, 6.1-6.12		Транспарант - перетяжка 1x12м		Наземный пешеходный переход
	Транспортные светофоры		Щит отдельно стоящий 3x6м		Электронный отдельно стоящий экран 6x8м

город Чехов



Условные обозначения

	"Объекты наружной рекламы...не должны быть размещены...ближе 25 м от остановок маршрутных транспортных средств..."
	"...Расстояние от объектов наружной рекламы до дорожных знаков и светофоров должно быть не менее 60м(Площадь рекламного объявления, от 15 до18 кв.м.)"

	Дорожные знаки 1.1-5.19, 6.1-6.12		Наземный пешеходный переход		Щит отдельно стоящий 3х6м
	Транспортные светофоры		Транспарант - перетяжка 1х12м		

город Чехов



Условные обозначения



	"Объекты наружной рекламы... не должны быть размещены... ближе 25 м от остановок маршрутных транспортных средств..."
	"...Расстояние от объектов наружной рекламы до дорожных знаков и светофоров должно быть не менее 60м (Площадь рекламного объявления, от 15 до 18 кв. м.)"



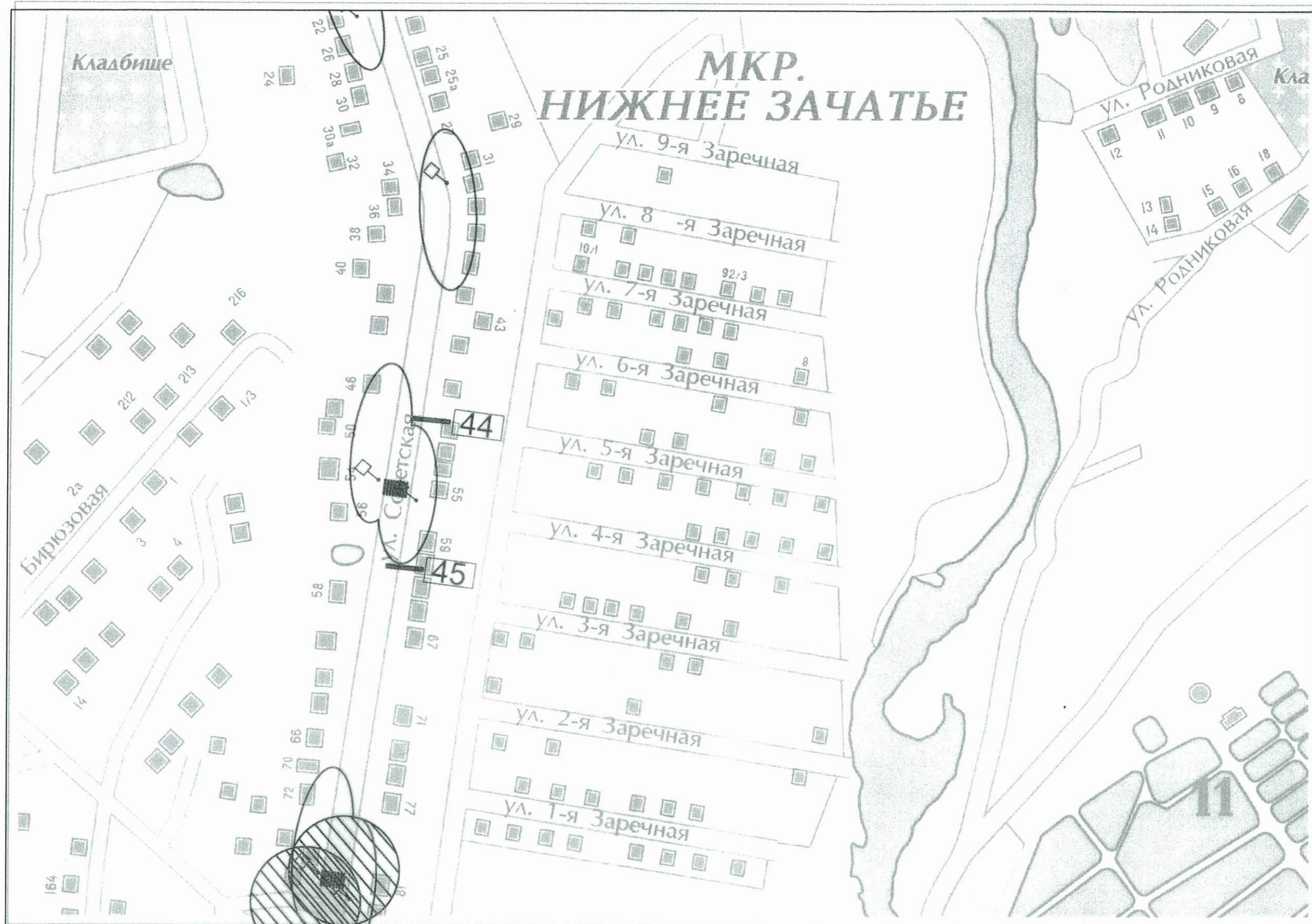

	Дорожные знаки 1.1-5.19, 6.1-6.12		Транспарант - перетяжка 1x12м		Наземный пешеходный переход
	Транспортные светофоры		Щит отдельно стоящий 3x6м		Электронный отдельно стоящий экран 6x8м

город Чехов





Условные обозначения



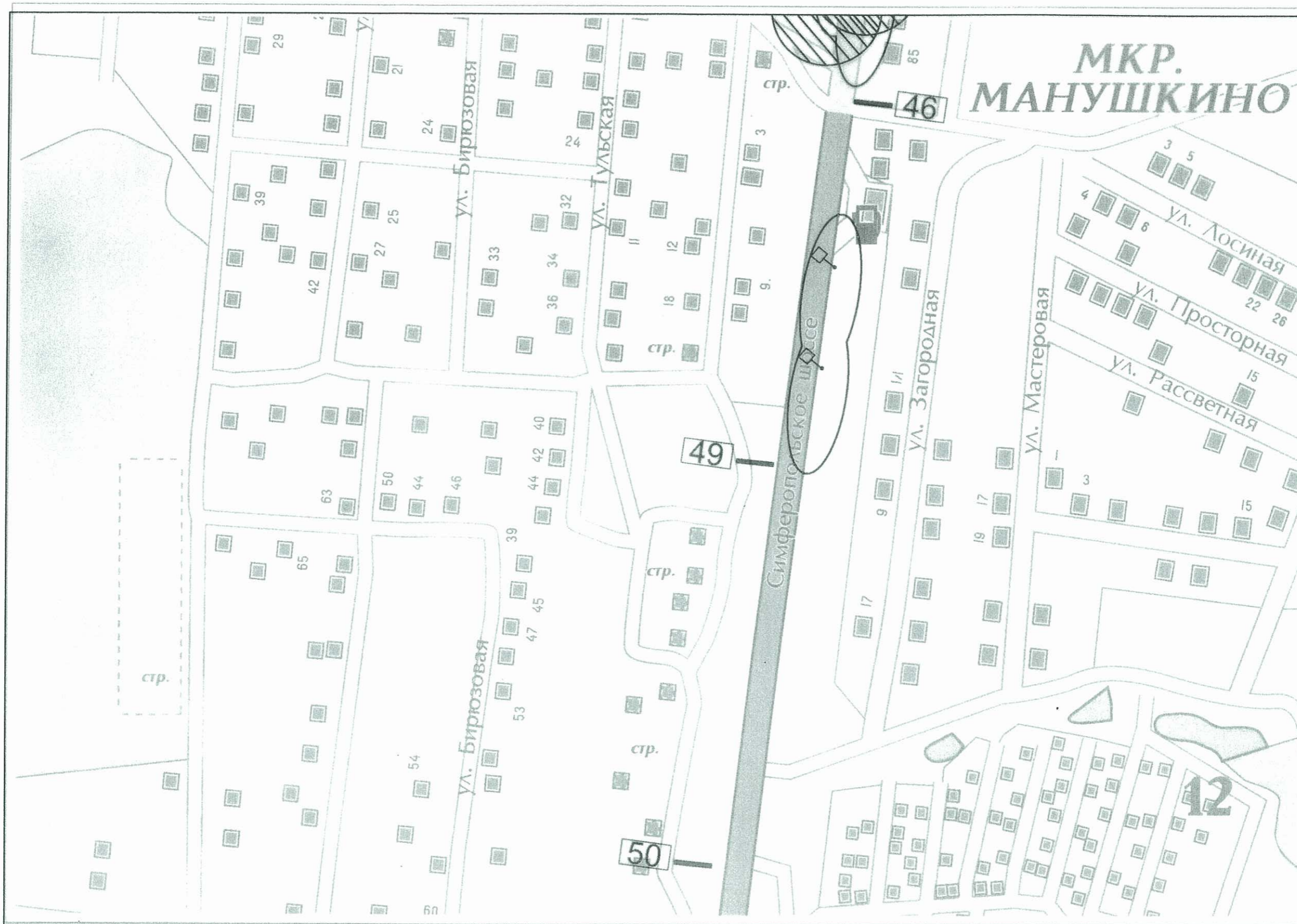

	"Объекты наружной рекламы...не должны быть размещены...ближе 25 м от остановок маршрутных транспортных средств..."
	"...Расстояние от объектов наружной рекламы до дорожных знаков и светофоров должно быть не менее 60м(Площадь рекламного объявления, от 15 до18 кв.м.)"

	Дорожные знаки 1.1-5.19, 6.1-6.12		Наземный пешеходный переход		Щит отдельно стоящий 3х6м
	Транспортные светофоры		Транспарант - перетяжка 1x12м		



Условные обозначения



	"Объекты наружной рекламы...не должны быть размещены...ближе 25 м от остановок маршрутных транспортных средств..."
	"...Расстояние от объектов наружной рекламы до дорожных знаков и светофоров должно быть не менее 60м(Площадь рекламного объявления, от 15 до18 кв.м.)"



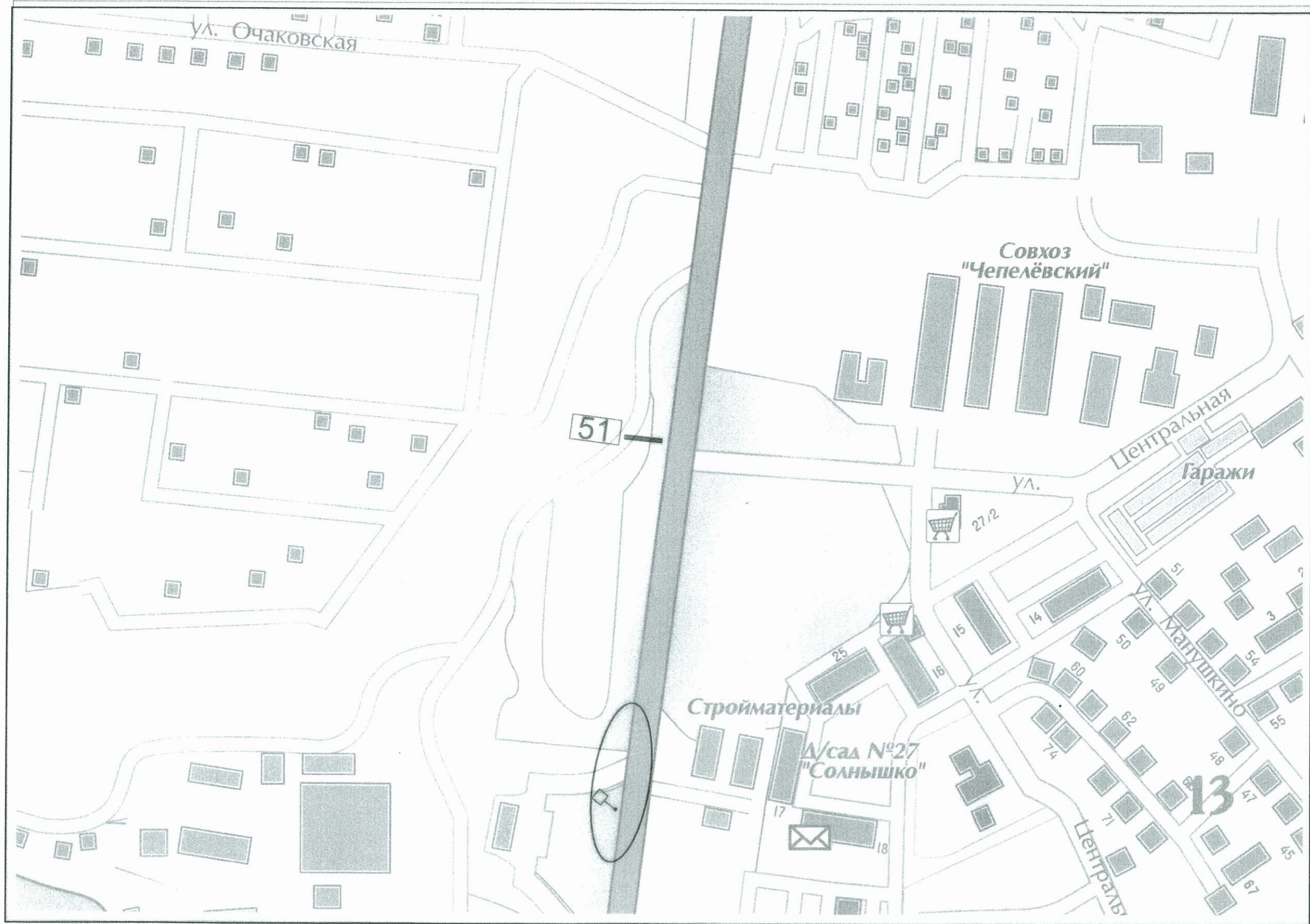

	Дорожные знаки 1.1-5.19, 6.1-6.12		Наземный пешеходный переход		Щит отдельно стоящий 3х6м
	Транспортные светофоры		Транспарант - перетяжка 1х12м		

город Чехов





Условные обозначения



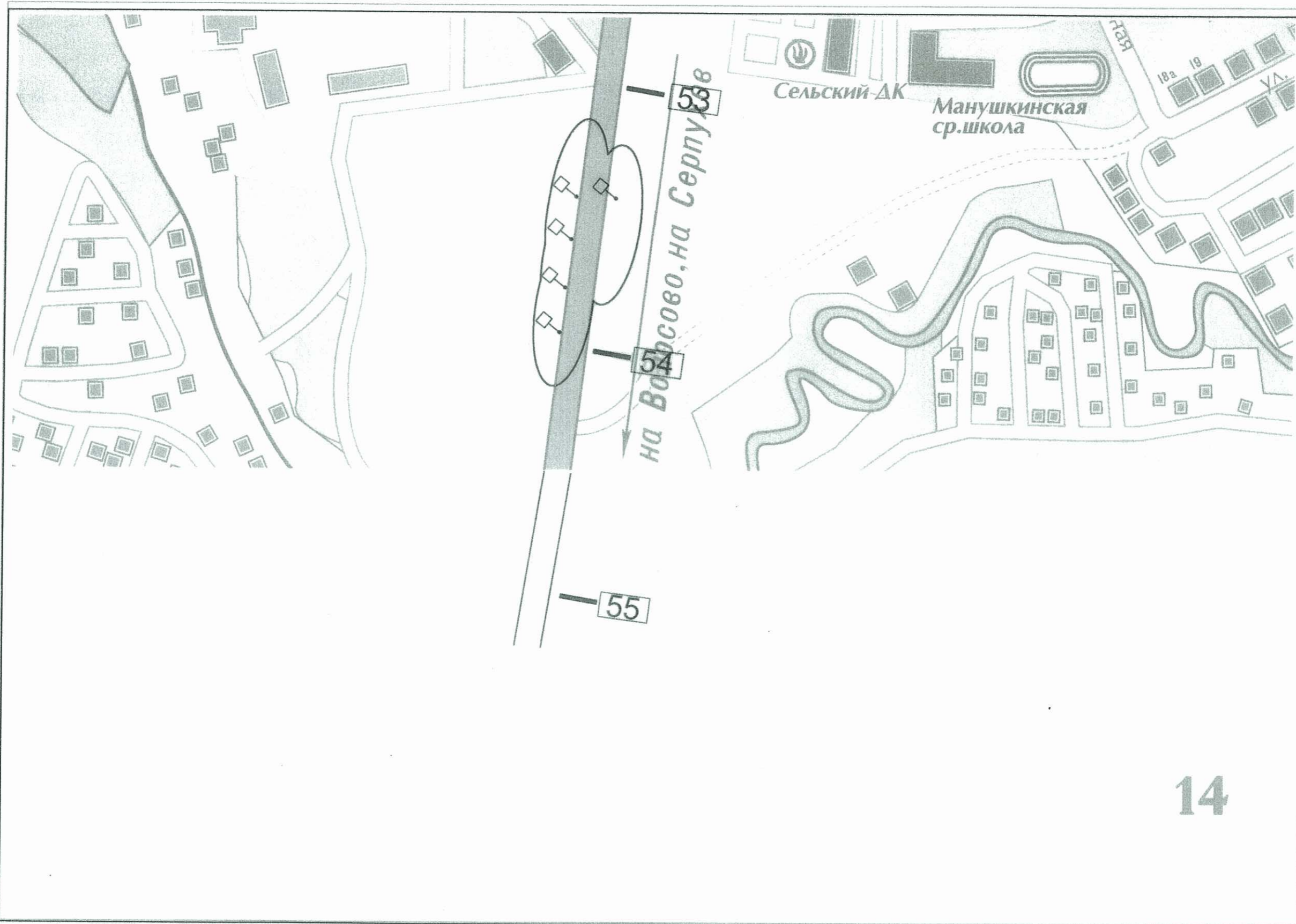

	"Объекты наружной рекламы...не должны быть размещены...ближе 25 м от остановок маршрутных транспортных средств..."
	"...Расстояние от объектов наружной рекламы до дорожных знаков и светофоров должно быть не менее 60м(Площадь рекламного объявления, от 15 до18 кв.м.)"

	Дорожные знаки 1.1-5.19, 6.1-6.12		Наземный пешеходный переход		Щит отдельно стоящий 3x6м
	Транспортные светофоры		Транспарант - перетяжка 1x12м		



Условные обозначения



	"Объекты наружной рекламы...не должны быть размещены...ближе 25 м от остановок маршрутных транспортных средств..."
	"...Расстояние от объектов наружной рекламы до дорожных знаков и светофоров должно быть не менее 60м(Площадь рекламного объявления, от 15 до18 кв.м.)"



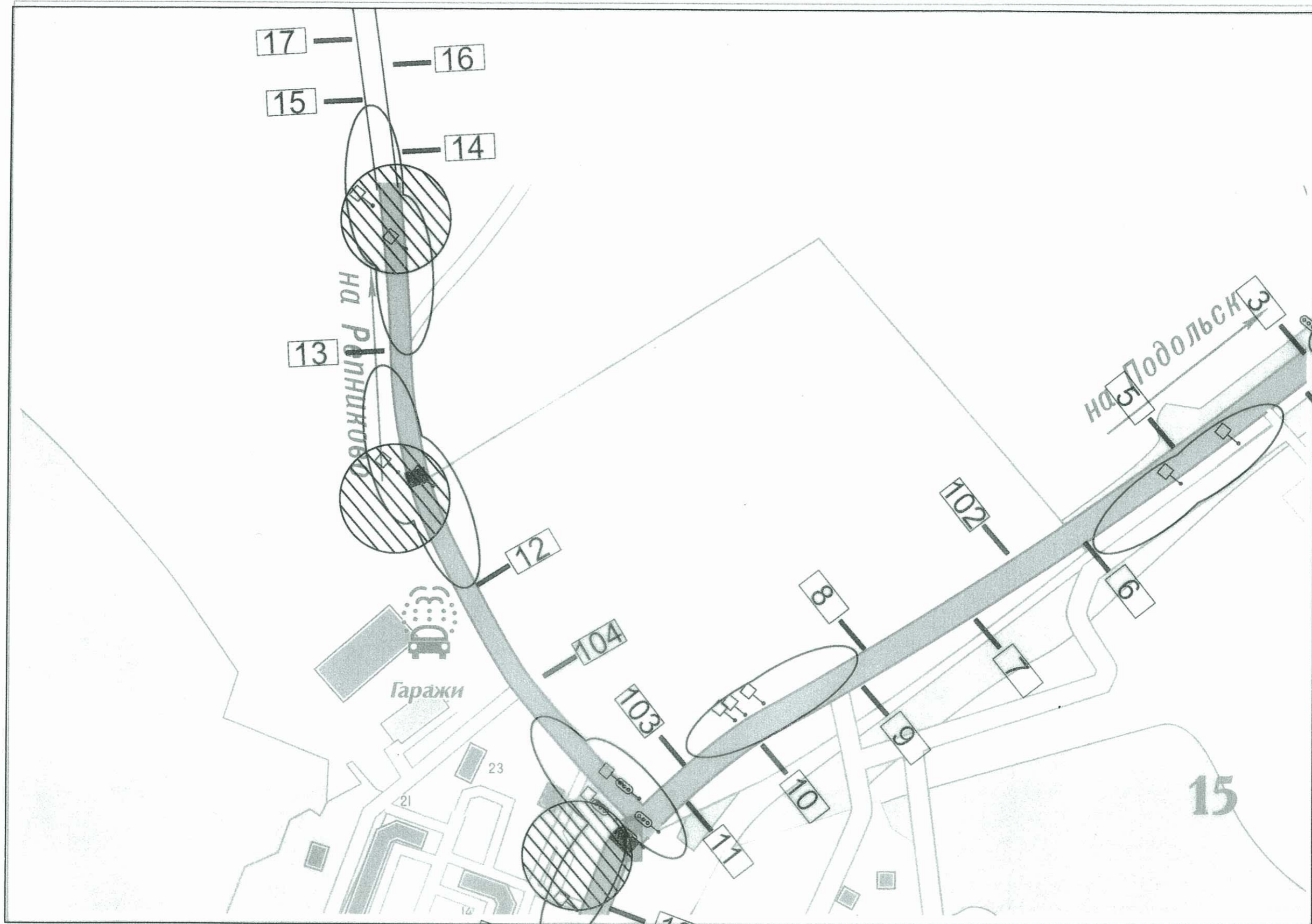

	Дорожные знаки 1.1-5.19, 6.1-6.12		Наземный пешеходный переход		Щит отдельно стоящий 3х6м
	Транспортные светофоры		Транспарант - перетяжка 1х12м		

город Чехов



Условные обозначения



	"Объекты наружной рекламы...не должны быть размещены...ближе 25 м от остановок маршрутных транспортных средств..."
	"...Расстояние от объектов наружной рекламы до дорожных знаков и светофоров должно быть не менее 60м(Площадь рекламного объявления, от 15 до18 кв.м.)"





	Дорожные знаки 1.1-5.19, 6.1-6.12		Наземный пешеходный переход		Щит отдельно стоящий 3х6м
	Транспортные светофоры		Транспарант - перетяжка 1х12м		

город Чехов



Условные обозначения



	"Объекты наружной рекламы...не должны быть размещены...ближе 25 м от остановок маршрутных транспортных средств..."
	"...Расстояние от объектов наружной рекламы до дорожных знаков и светофоров должно быть не менее 60м(Площадь рекламного объявления, от 15 до18 кв.м.)"





	Дорожные знаки 1.1-5.19, 6.1-6.12		Наземный пешеходный переход		Щит отдельно стоящий 3х6м
	Транспортные светофоры		Транспарант - перетяжка 1х12м		

город Чехов



Условные обозначения



	"Объекты наружной рекламы...не должны быть размещены...ближе 25 м от остановок маршрутных транспортных средств..."
	"...Расстояние от объектов наружной рекламы до дорожных знаков и светофоров должно быть не менее 60м(Площадь рекламного объявления, от 15 до18 кв.м.)"



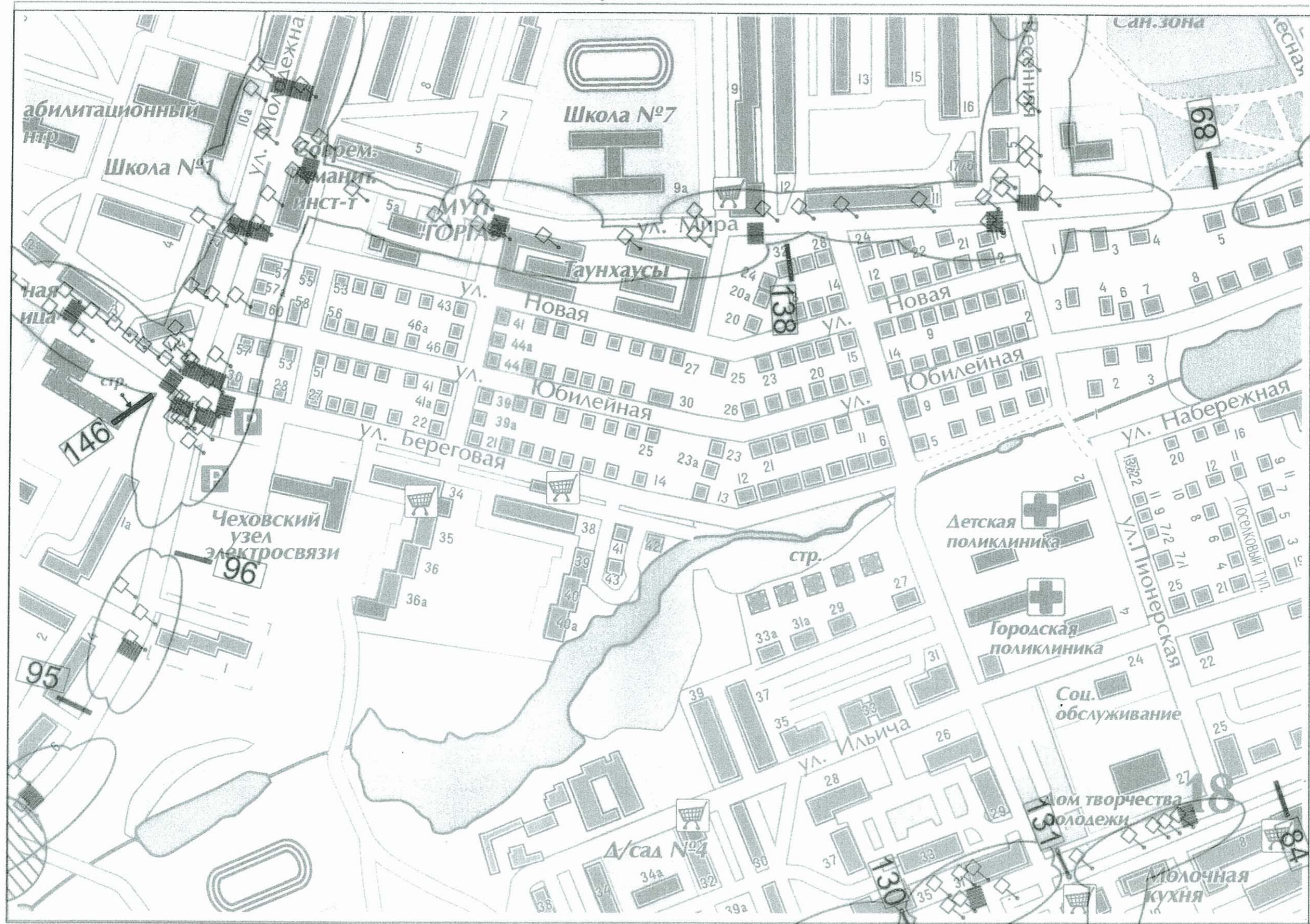



	Дорожные знаки 1.1-5.19, 6.1-6.12		Наземный пешеходный переход		Щит отдельно стоящий 3х6м
	Транспортные светофоры		Транспарант - перетяжка 1х12м		

город Чехов



Условные обозначения



	"Объекты наружной рекламы... не должны быть размещены... ближе 25 м от остановок маршрутных транспортных средств..."
	"... Расстояние от объектов наружной рекламы до дорожных знаков и светофоров должно быть не менее 60м (Площадь рекламного объявления, от 15 до 18 кв. м.)"



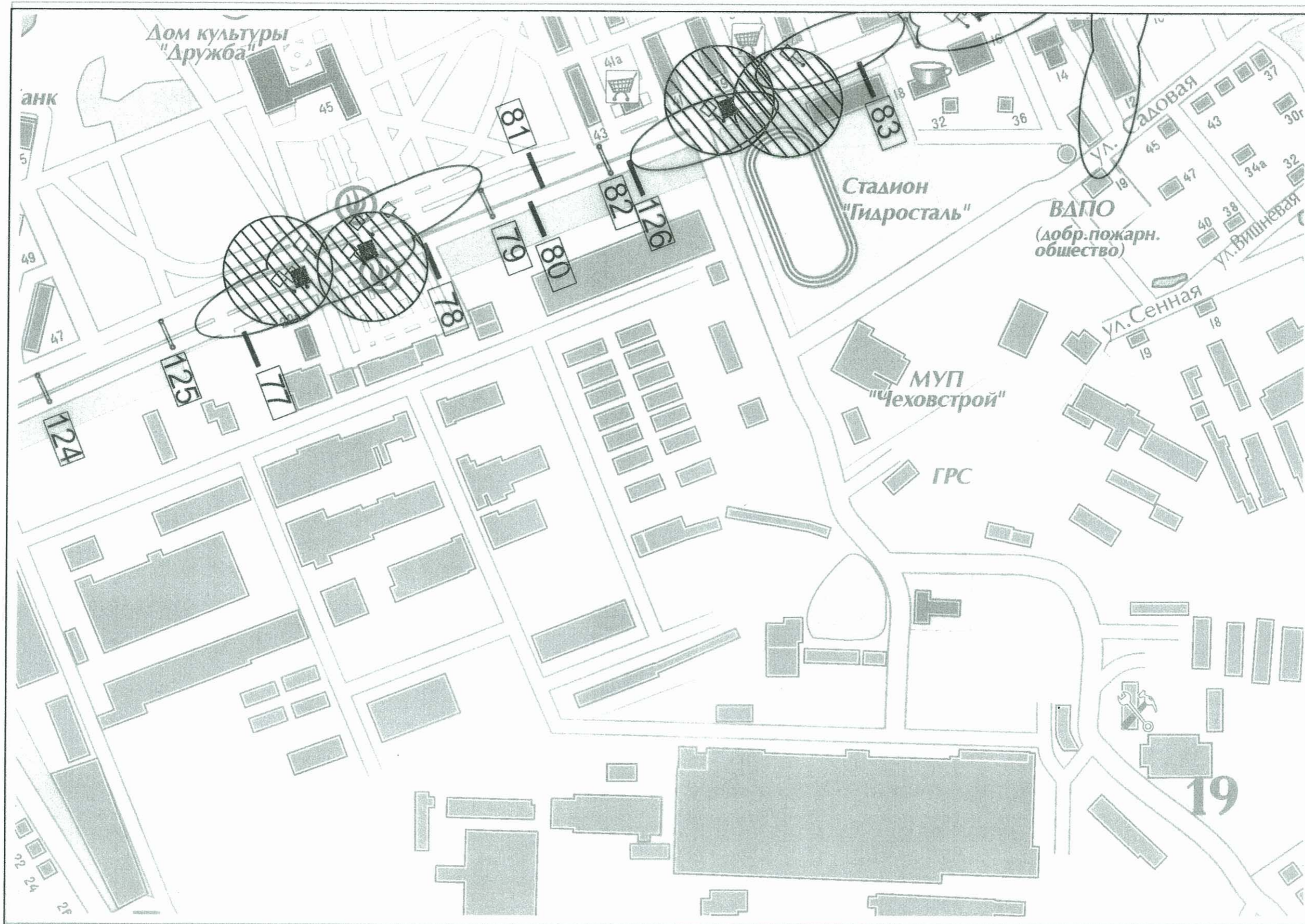

	Дорожные знаки 1.1-5.19, 6.1-6.12		Транспарант - перетяжка 1x12м		Наземный пешеходный переход
	Транспортные светофоры		Щит отдельно стоящий 3x6м		Электронный отдельно стоящий экран 6x8м

город Чехов



Условные обозначения



	"Объекты наружной рекламы...не должны быть размещены...ближе 25 м от остановок маршрутных транспортных средств..."
	"...Расстояние от объектов наружной рекламы до дорожных знаков и светофоров должно быть не менее 60м(Площадь рекламного объявления, от 15 до18 кв.м.)"

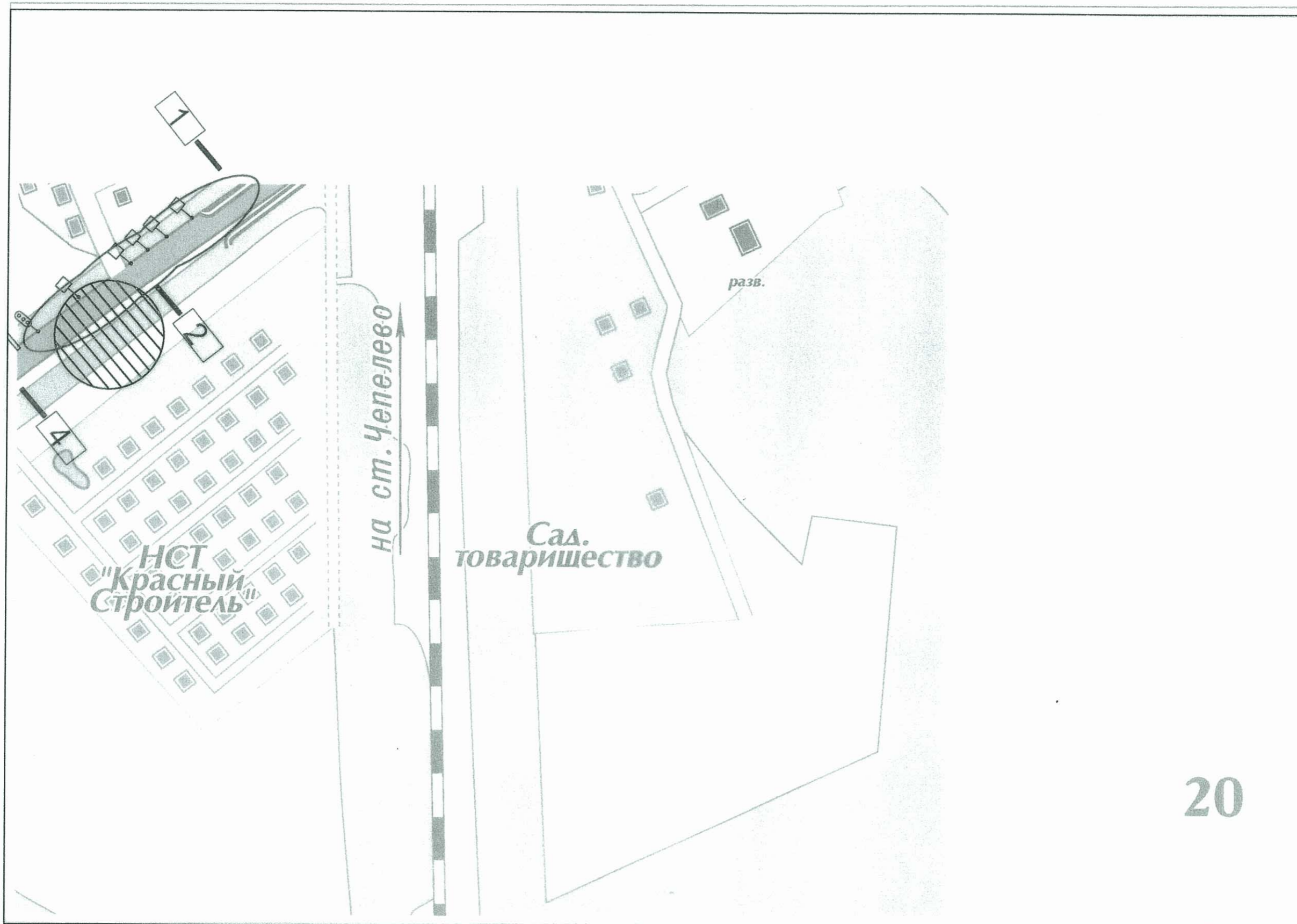



	Дорожные знаки 1.1-5.19, 6.1-6.12		Наземный пешеходный переход		Щит отдельно стоящий 3x6м
	Транспортные светофоры		Транспарант - перетяжка 1x12м		



20

Условные обозначения





	"Объекты наружной рекламы...не должны быть размещены...ближе 25 м от остановок маршрутных транспортных средств..."
	"...Расстояние от объектов наружной рекламы до дорожных знаков и светофоров должно быть не менее 60м(Площадь рекламного объявления, от 15 до18 кв.м.)"

	Дорожные знаки 1.1-5.19, 6.1-6.12		Наземный пешеходный переход		Щит отдельно стоящий 3х6м
	Транспортные светофоры		Транспарант - перетяжка 1x12м		

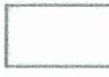

Условные обозначения



	"Объекты наружной рекламы...не должны быть размещены...ближе 25 м от остановок маршрутных транспортных средств..."
	"...Расстояние от объектов наружной рекламы до дорожных знаков и светофоров должно быть не менее 60м(Площадь рекламного объявления, от 15 до18 кв.м.)"

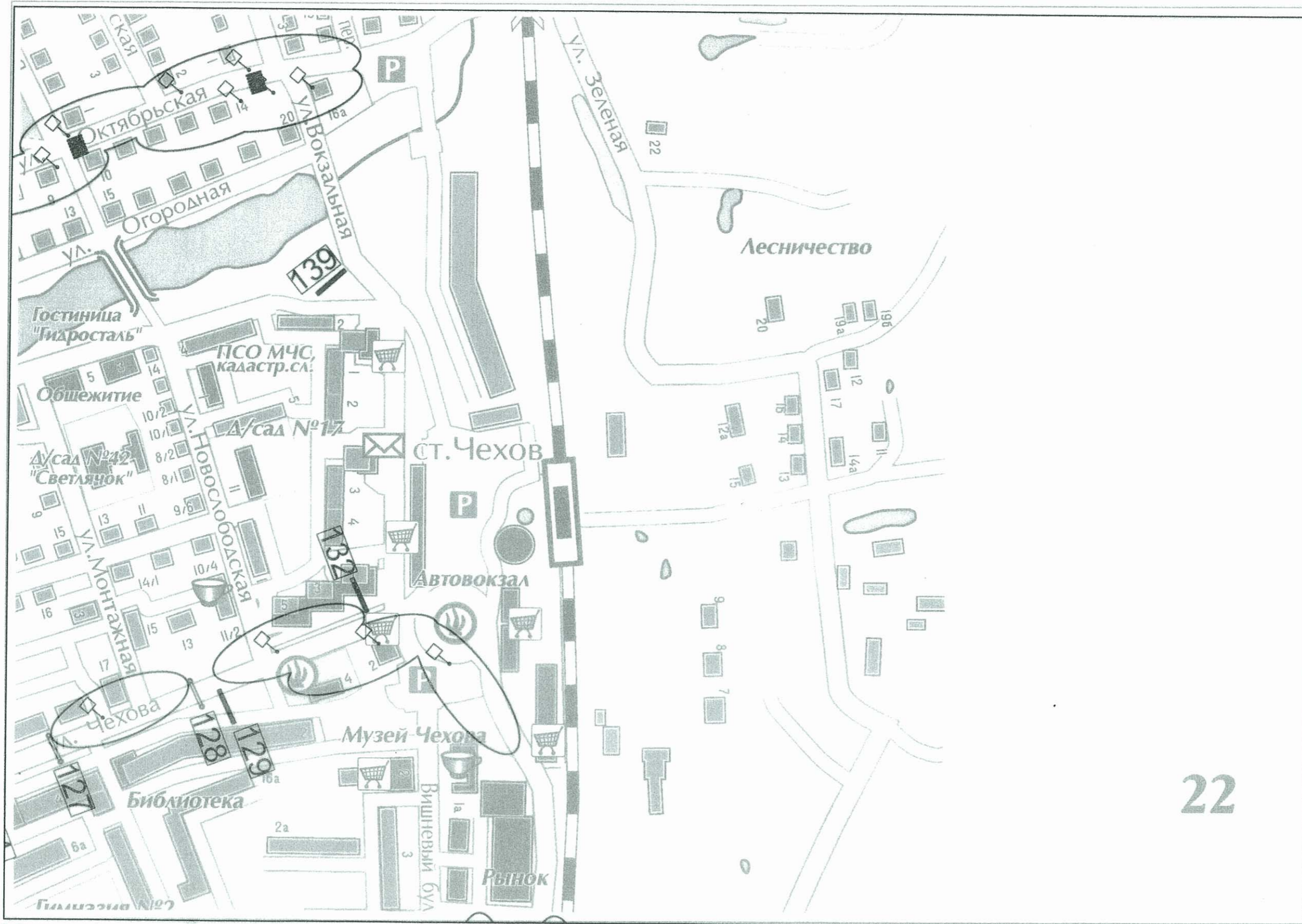

	Дорожные знаки 1.1-5.19, 6.1-6.12		Наземный пешеходный переход		Щит отдельно стоящий 3х6м
	Транспортные светофоры		Транспарант - перетяжка 1х12м		



22



Условные обозначения



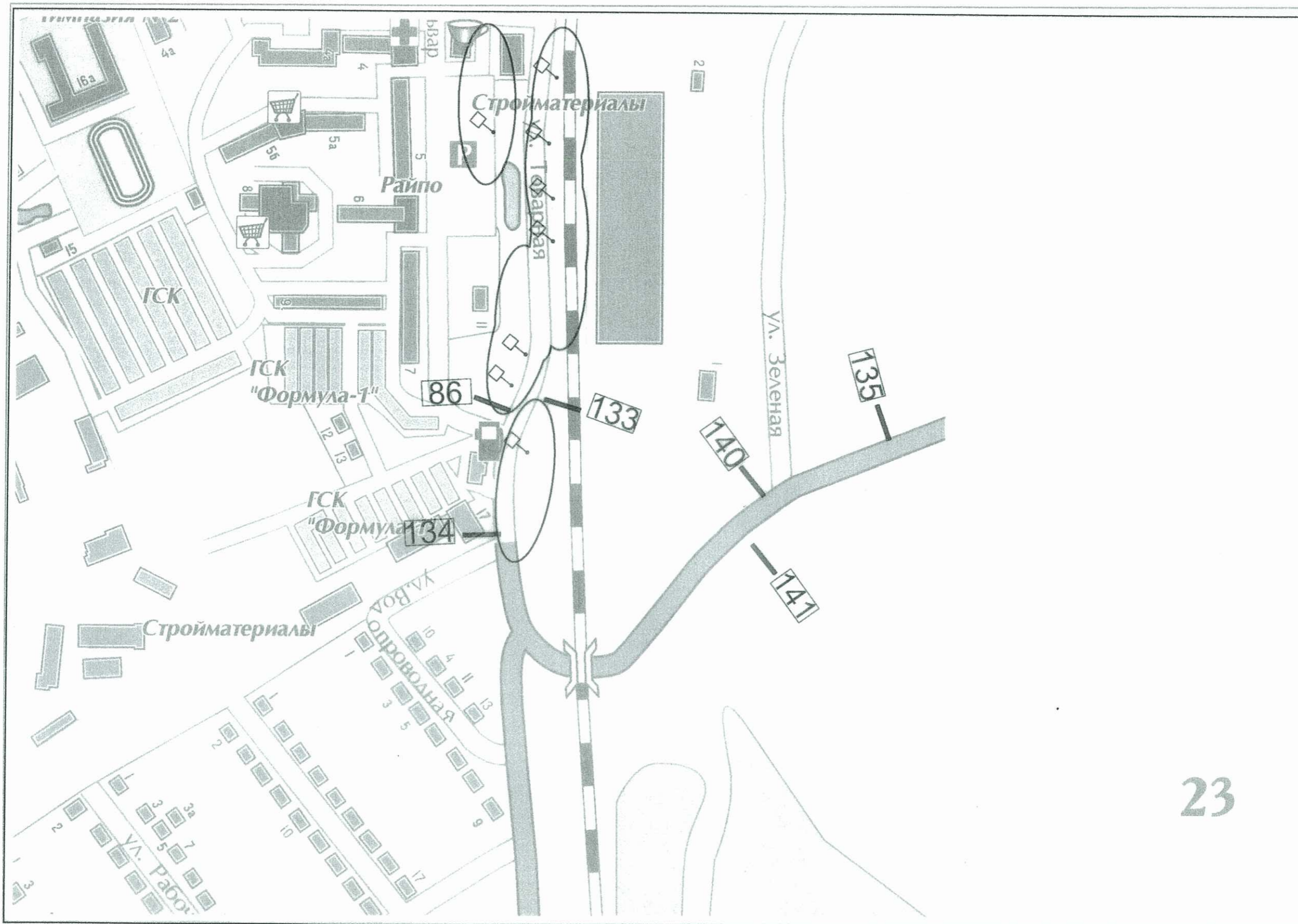

	"Объекты наружной рекламы...не должны быть размещены...ближе 25 м от остановок маршрутных транспортных средств..."
	"...Расстояние от объектов наружной рекламы до дорожных знаков и светофоров должно быть не менее 60м(Площадь рекламного объявления, от 15 до18 кв.м.)"

	Дорожные знаки 1.1-5.19, 6.1-6.12		Наземный пешеходный переход		Щит отдельно стоящий 3х6м
	Транспортные светофоры		Транспарант - перетяжка 1х12м		



Условные обозначения

	"Объекты наружной рекламы...не должны быть размещены...ближе 25 м от остановок маршрутных транспортных средств..."
	"...Расстояние от объектов наружной рекламы до дорожных знаков и светофоров должно быть не менее 60м(Площадь рекламного объявления, от 15 до18 кв.м.)"

	Дорожные знаки 1.1-5.19, 6.1-6.12		Наземный пешеходный переход		Щит отдельно стоящий 3x6м
	Транспортные светофоры		Транспарант - перетяжка 1x12м		

КОНЦЕПЦИЯ РАЗМЕЩЕНИЯ РЕКЛАМНЫХ КОНСТРУКЦИЙ

Привязка к местности.



1 щит 3х6, г. Чехов, Симферопольское ш (Варш.). Съезд с эстакады при въезде в г. Чехов из д. Чепелево



2 щит 3х6, г. Чехов, Симферопольское ш (Варш.) 40 м после остановки "чепелево" при въезде на эстакаду в д. Чепелево по направлению в Подольск



3 щит 3х6, г. Чехов, Симферопольское ш (Варш.) 30 м после остановки "Чепелево" после эстакады по направлению в г. Чехов из д. Чепелево



4 щит 3х6, г. Чехов, Симферопольское ш (Варш.) 35 м после поворота в нст "красный строитель" перед въездом на эстакаду в д. Чепелево по направлению в Подольск



5 щит 3х6, г. Чехов, Симферопольское ш (Варш.) АЗС "UNO" при въезде в г. Чехов



6 щит 3х6, г. Чехов, Симферопольское ш (Варш.) м/у 3 и 4 оп. после "контроля скорости" при выезде из г. Чехова по направлению в г. Подольск

КОНЦЕПЦИЯ РАЗМЕЩЕНИЯ РЕКЛАМНЫХ КОНСТРУКЦИЙ

Привязка к местности.



7 щит 3х6, г. Чехов, Симферопольское ш (Варш.) 335 м после поворота на Репниково при выезде из г. Чехова по направлению в г. Подольск



8 щит 3х6, г. Чехов, Симферопольское ш (Варш.) 215 м до поворота (у 7 оп) на Репниково при въезде в г. Чехов со стороны г. Подольска



9 щит 3х6, г. Чехов, Симферопольское ш (Варш.) 215 м после (у 7оп.) поворота на Репниково при выезде из г. Чехова по направлению в г. Подольск



10 щит 3х6, г. Чехов, Симферопольское ш (Варш.) 4 оп. после поворота на Репниково при выезде из г. Чехова по направлению в г. Подольск



11 щит 3х6, г. Чехов, Симферопольское ш (Варш.) напротив поворота на Репниково при выезде из г. Чехова по направлению в г. Подольск



102 щит 3х6, г. Чехов, Симферопольское ш (Варш.) 150 м после АЗС "UNO"

КОНЦЕПЦИЯ РАЗМЕЩЕНИЯ РЕКЛАМНЫХ КОНСТРУКЦИЙ

Привязка к местности.

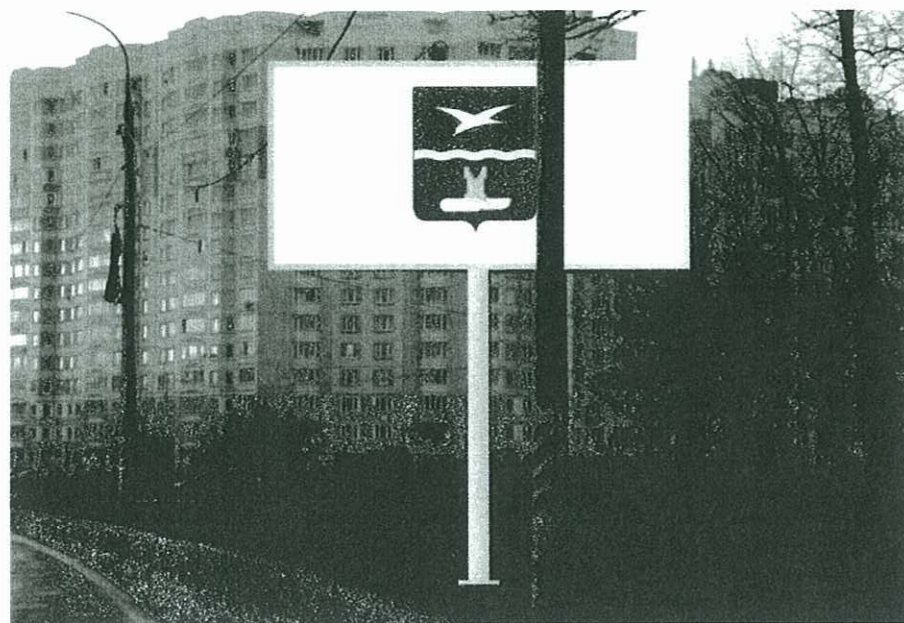

103 щит 3х6, г. Чехов, Симферопольское ш (Варш.) 60 м перед поворотом на Репниково

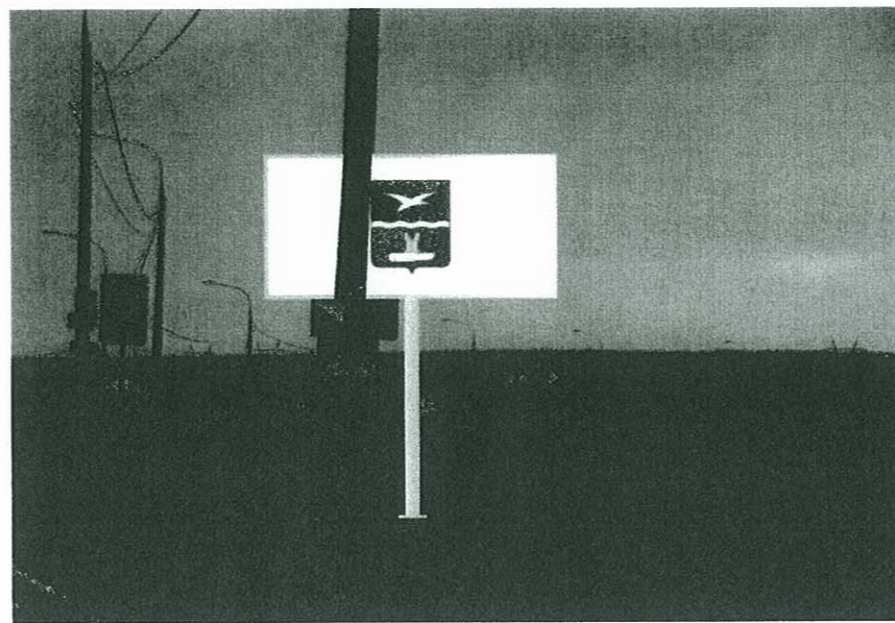

12 щит 3х6, г. Чехов, а/д на Репниково, напротив "Автомойки" при въезде в г. Чехов

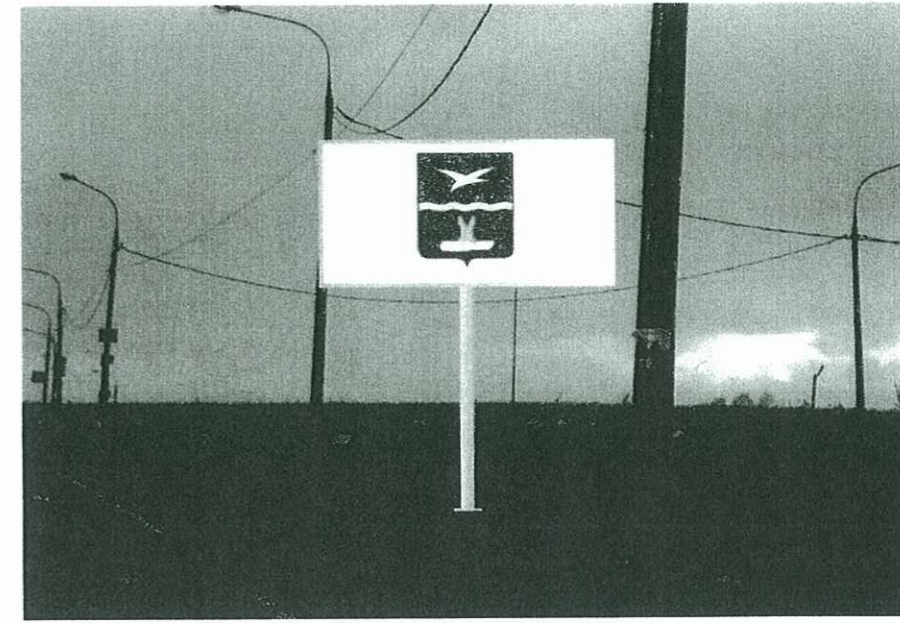

104 щит 3х6, г. Чехов, а/д на Репниково, 150 м после поворота

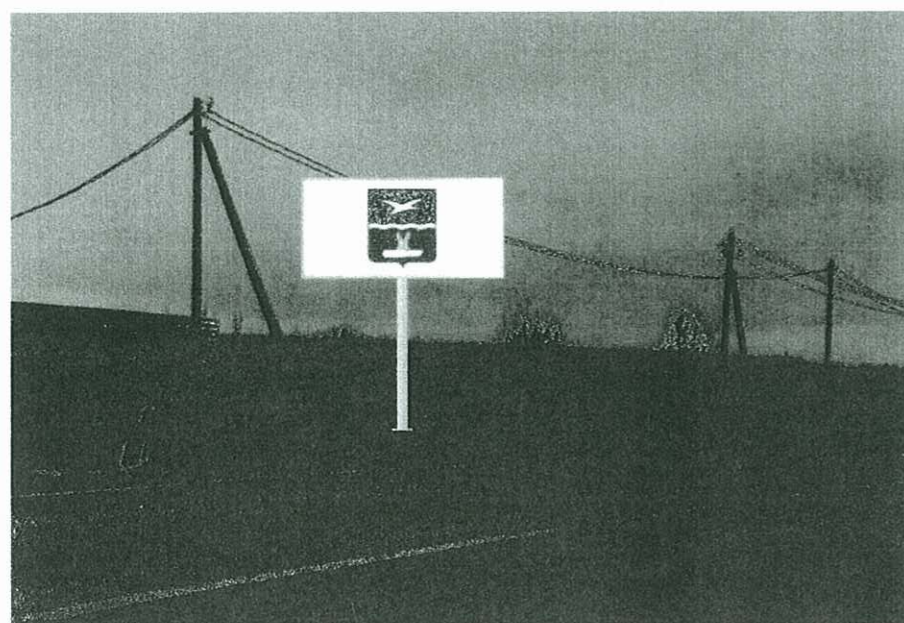

13 щит 3х6, г. Чехов, а/д на Репниково, 100 м после остановки "Полигон", по направлению в г. Чехов



14 щит 3х6, г. Чехов, а/д на Репниково, 100 м после остановки "Полигон" в сторону Репниково

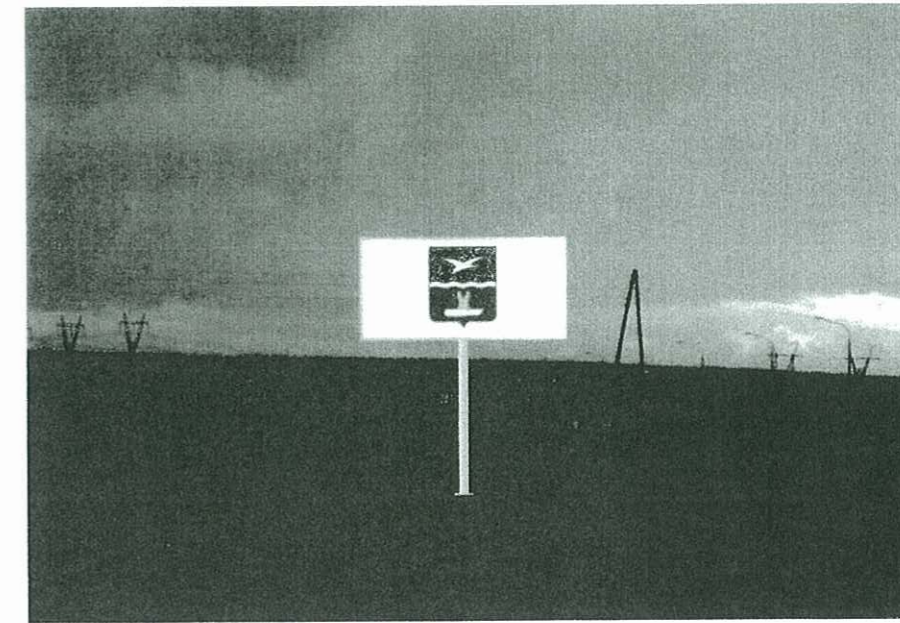

15 щит 3х6, г. Чехов, а/д на Репниково, 200 до остановки "Полигон" при движении в г. Чехов

КОНЦЕПЦИЯ РАЗМЕЩЕНИЯ РЕКЛАМНЫХ КОНСТРУКЦИЙ

Привязка к местности.



16 щит 3х6, г. Чехов, а/д на Репниково, 200 м после остановки "Полигон"



17 щит 3х6, г. Чехов, а/д на Репниково, 300 м до остановки "Полигон" по направлению в г. Чехов



18 щит 3х6, г. Чехов, Симферопольское ш (Варш.), напротив д.14, м/у 1 и 2 оп. до поворота на Репниково



19 щит 3х6, г. Чехов, Симферопольское ш (Варш.), д.14



20 щит 3х6, г. Чехов, Симферопольское ш (Варш.), напротив д.8, конец дома



21 щит 3х6, г. Чехов, Симферопольское ш (Варш.), д.8, середина дома

КОНЦЕПЦИЯ РАЗМЕЩЕНИЯ РЕКЛАМНЫХ КОНСТРУКЦИЙ

Привязка к местности.



22 щит 3х6, г. Чехов, Симферопольское ш (Варш.), между д.д. 6-8, напротив



23 щит 3х6, г. Чехов, Симферопольское ш (Варш.), между д.д. 6-8.



24 щит 3х6, г. Чехов, Симферопольское ш (Варш.), д.б, конец дома



24а перетяжка 1х12, г. Чехов, Симферопольское ш (Варш.), д.б, начало дома

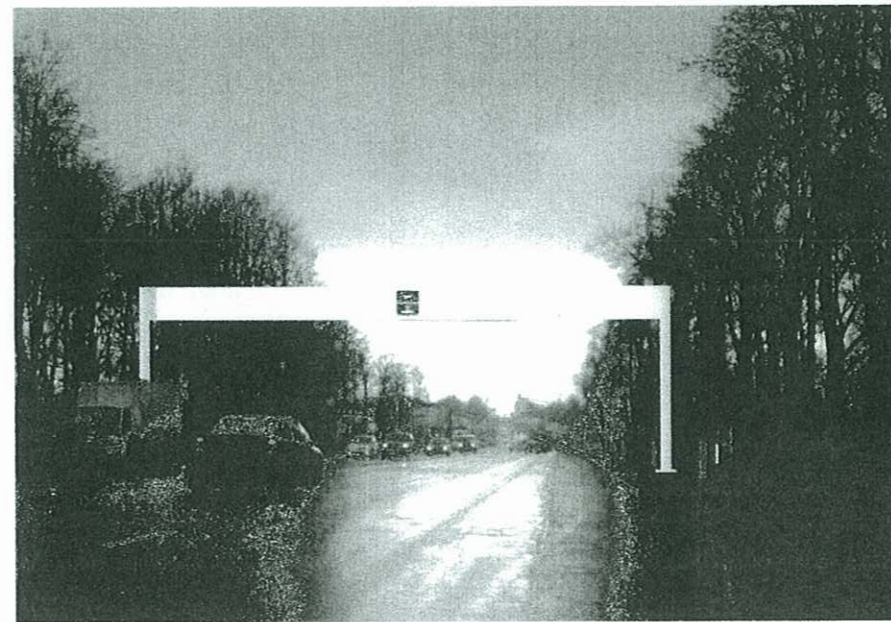

105 перетяжка 1х12, г. Чехов, Симферопольское ш (Варш.), д.2



106 щит 3х6, г. Чехов, Симферопольское ш (Варш.), нечетная сторона, напротив АЗС ВР

КОНЦЕПЦИЯ РАЗМЕЩЕНИЯ РЕКЛАМНЫХ КОНСТРУКЦИЙ

Привязка к местности.



26 щит 3x6, г. Чехов, Симферопольское ш (Варш.), перед въездом на АЗС "экспресс сервис"



27 щит 3x6, г. Чехов, Симферопольское ш (Варш.), напротив торгового комплекса "Строймастер"



28 щит 3x6, г. Чехов, Симферопольское ш (Варш.), напротив "Техцентра"



29 щит 3x6, г. Чехов, Симферопольское ш (Варш.), напротив Гипермаркета "Карусель"



109 перетяжка 1x12, г. Чехов, Московская ул., Ледовый хоккейный центр "Витязь", конец здания



31 перетяжка 1x12, г. Чехов, Московская ул., Ледовый хоккейный центр "Витязь", начало здания

КОНЦЕПЦИЯ РАЗМЕЩЕНИЯ РЕКЛАМНЫХ КОНСТРУКЦИЙ

Привязка к местности.



110 щит 3х6, г. Чехов, Московская ул., Чеховский полиграфический комбинат, середина здания



32 щит 3х6, г. Чехов, Московская ул., Чеховский полиграфический комбинат, начало здания



33 щит 3х6, г. Чехов, Московская ул., д.92



111 перетяжка 1х12, г. Чехов, Московская ул., д.100, конец дома



34 перетяжка 1х12, г. Чехов, Московская ул., д.100 (магазин "Пятерочка")



35 щит 3х6, г. Чехов, Московская ул., д.90

КОНЦЕПЦИЯ РАЗМЕЩЕНИЯ РЕКЛАМНЫХ КОНСТРУКЦИЙ

Привязка к местности.



36 щит 3х6, г. Чехов, Московская ул., д.98



107 щит 3х6, г. Чехов, Симферопольское ш (Варш.),
Гипермаркета "Карусель"



108 щит 3х6, г. Чехов, Симферопольское ш (Варш.),
Чеховский мебельный комбинат, напротив



112 перетяжка 1х12, г. Чехов, Московская ул., д.98,
середина дома



113 щит 3х6, г. Чехов, Московская ул., 60 м после перес. с
ул. Мира, д. 86



114 щит 3х6, г. Чехов, Московская ул., 100 м после перес.
с ул. Мира, четная сторона

КОНЦЕПЦИЯ РАЗМЕЩЕНИЯ РЕКЛАМНЫХ КОНСТРУКЦИЙ

Привязка к местности.

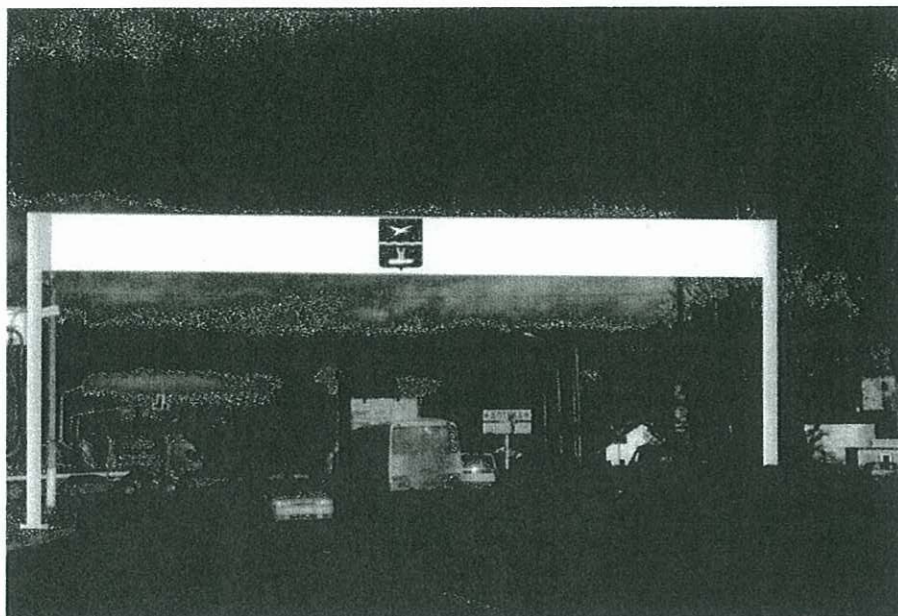

115 перетяжка 1x12, г. Чехов, Московская ул., 130 м после перес. с ул. Мира



37 щит 3x6, г. Чехов, Московская ул., д.3, по ул. Почтовой, 74 км Симферопольского (Варш) шоссе



116 перетяжка 1x12, г. Чехов, Московская ул., д.83, конец дома.



39 перетяжка 1x12, г. Чехов, Московская ул., между 3 и 4 оп., до поворота на ул. Больничный Проезд



40 перетяжка 1x12, г. Чехов, Московская ул., д.70-74

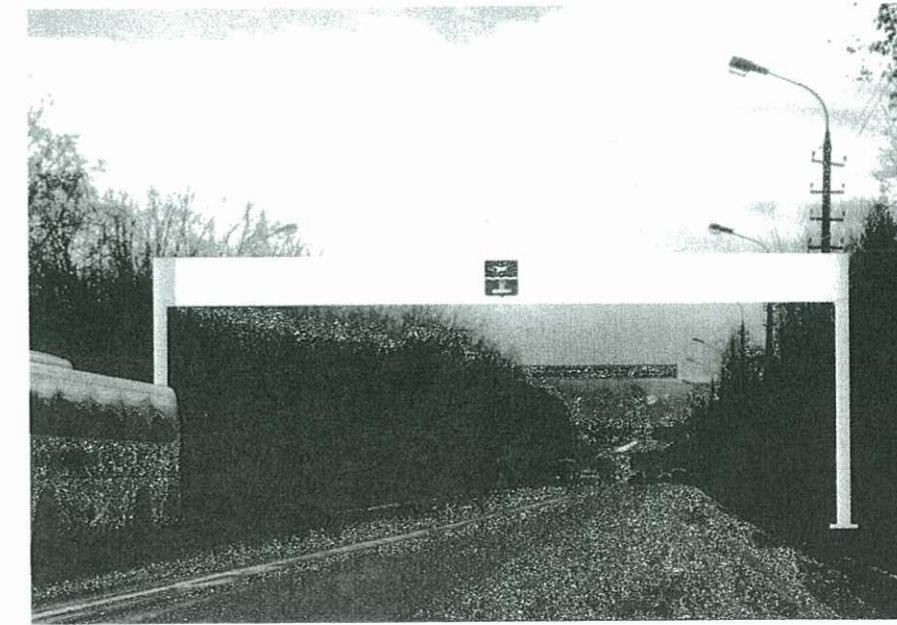

41 перетяжка 1x12, г. Чехов, Московская ул., д.56

КОНЦЕПЦИЯ РАЗМЕЩЕНИЯ РЕКЛАМНЫХ КОНСТРУКЦИЙ

Привязка к местности.



42 перетяжка 1x12, г. Чехов, Московская ул., д.50



117 перетяжка 1x12, г. Чехов, Московская ул., д.40



43 перетяжка 1x12, г. Чехов, Московская ул., д.38

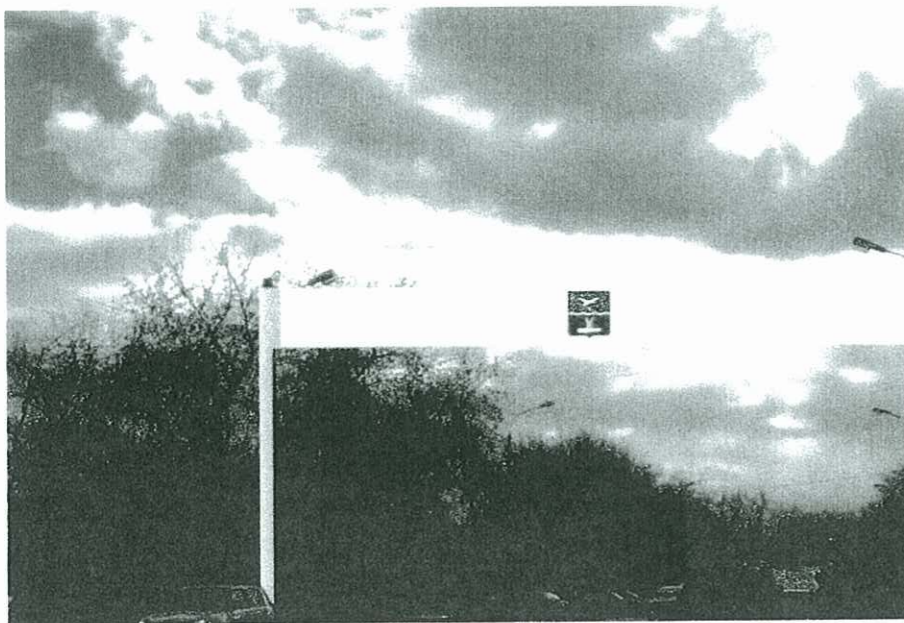

118 перетяжка 1x12, г. Чехов, Московская ул., д.20



119 щит 3x6, г. Чехов, Советская ул., д.25



44 щит 3x6, г. Чехов, Советская ул., д.47

КОНЦЕПЦИЯ РАЗМЕЩЕНИЯ РЕКЛАМНЫХ КОНСТРУКЦИЙ

Привязка к местности.



45 щит 3x6, г. Чехов, Советская ул., д.59



46 щит 3x6, г. Чехов, Советская ул., д.85



49 щит 3x6, г. Чехов, Симферопольское ш (Варш.)
77 право

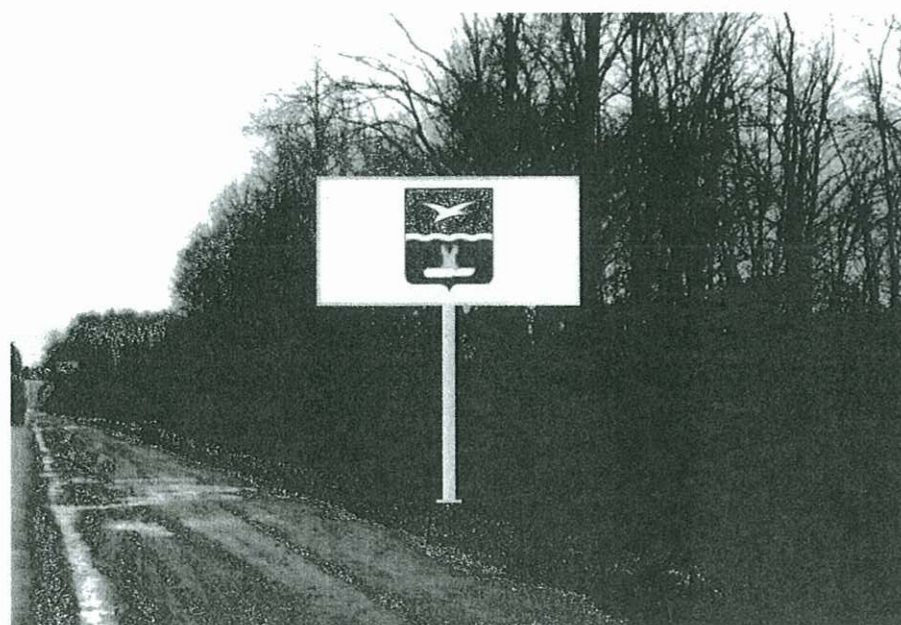

50 щит 3x6, г. Чехов, Симферопольское ш (Варш.)
77,2 право



51 щит 3x6, г. Чехов, Симферопольское ш (Варш.)
77,4 право



53 щит 3x6, г. Чехов, Симферопольское ш (Варш.), Сельский
ДК

КОНЦЕПЦИЯ РАЗМЕЩЕНИЯ РЕКЛАМНЫХ КОНСТРУКЦИЙ

Привязка к местности.



54 щит 3x6, г. Чехов, Симферопольское ш (Варш.), 55 м после поворота к Совхозу Чепелевский

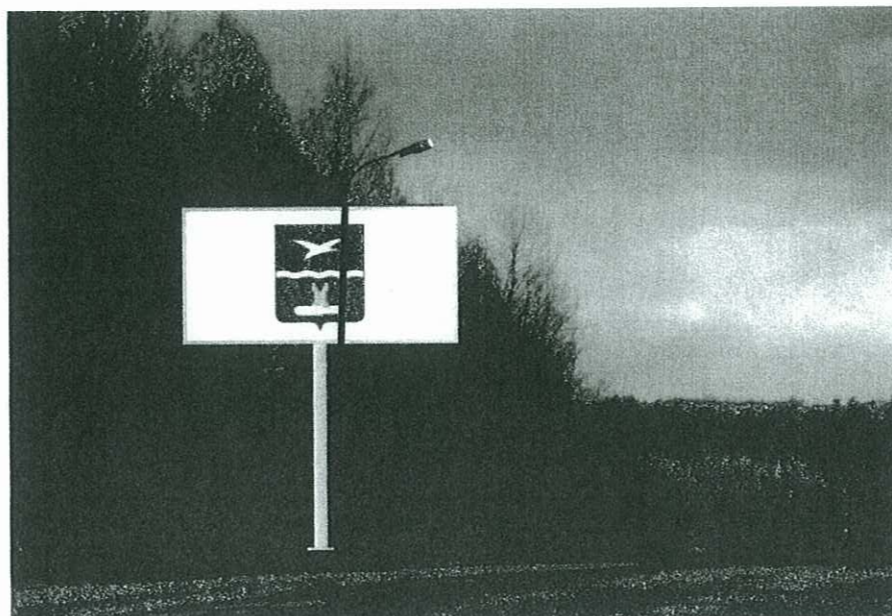

55 щит 3x6, г. Чехов, Симферопольское ш (Варш.), 110 м после поворота к Совхозу Чепелевский



56 щит 3x6, ул.Ольховая, д.4 по Б. Каменной ул.



57 щит 3x6, г. Чехов, г. Чехов, ул.Ольховая, д.10 по Б. Каменной ул.

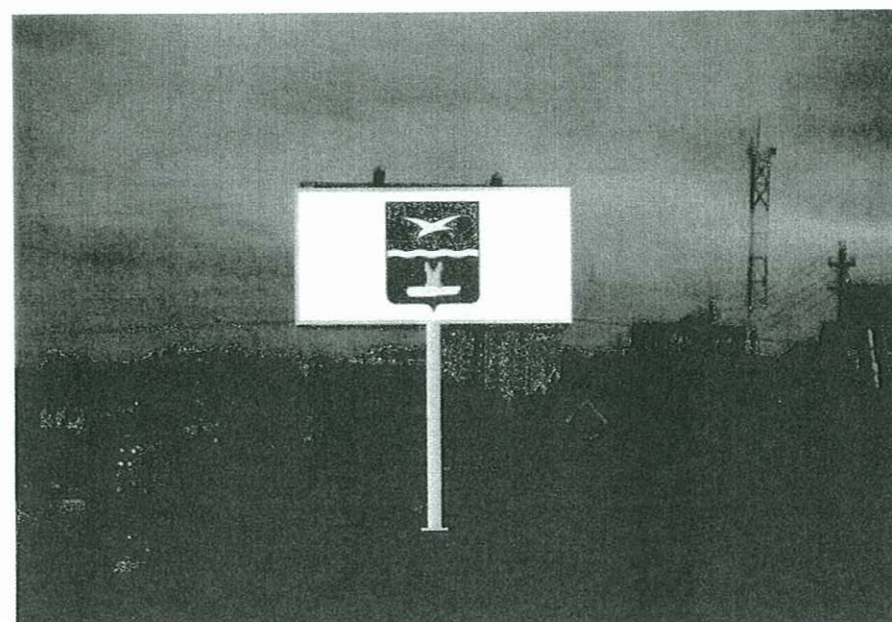

58 щит 3x6, г. Чехов, ул.Ольховая, д.16 по Б. Каменной ул.



59 щит 3x6, г. Чехов, ул.Ольховая, д.35, напротив

КОНЦЕПЦИЯ РАЗМЕЩЕНИЯ РЕКЛАМНЫХ КОНСТРУКЦИЙ

Привязка к местности.

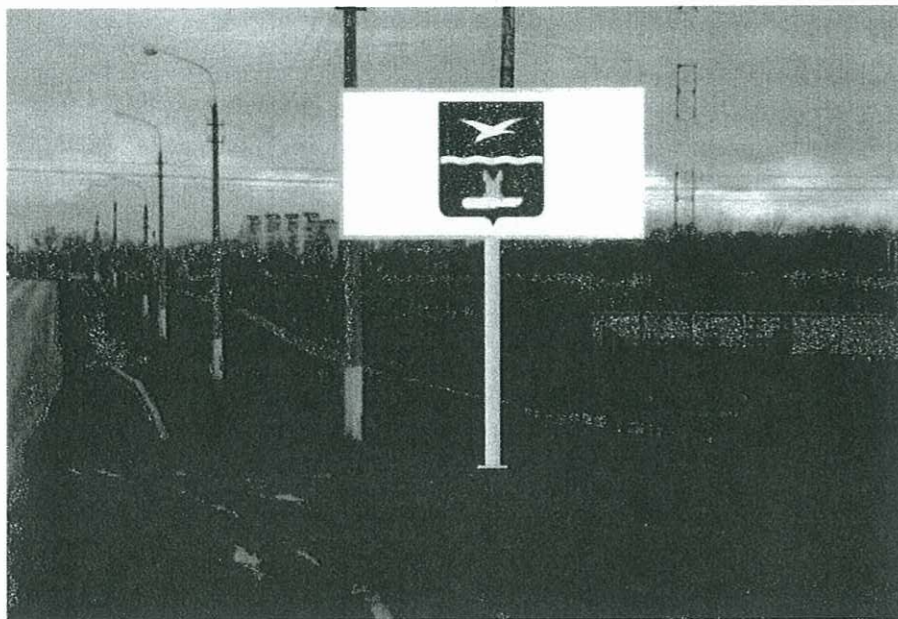

60 щит 3х6, г. Чехов, ул.Ольховая, д.38/1

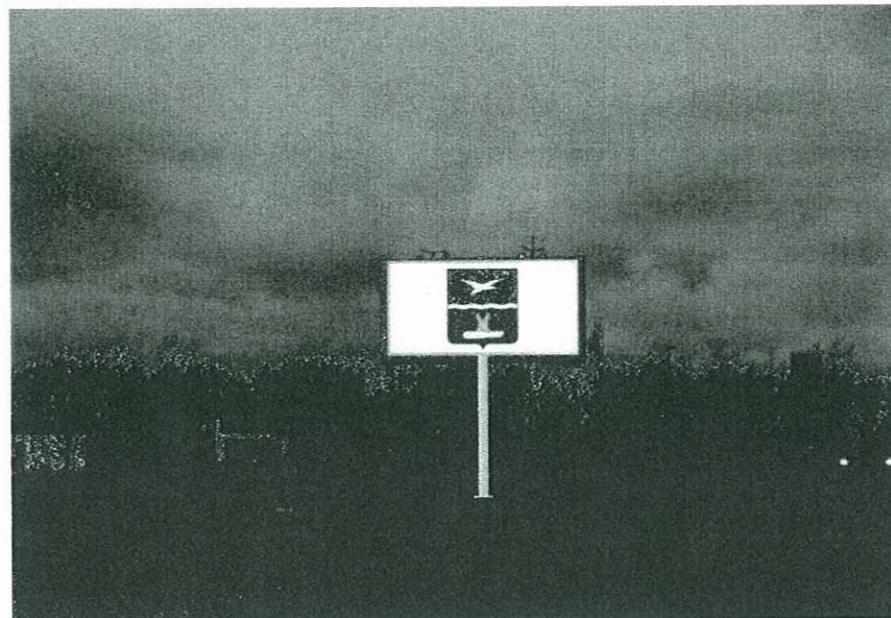

61 щит 3х6, г. Чехов, ул.Ольховая, 270 м после поворота с ул. Гагарина

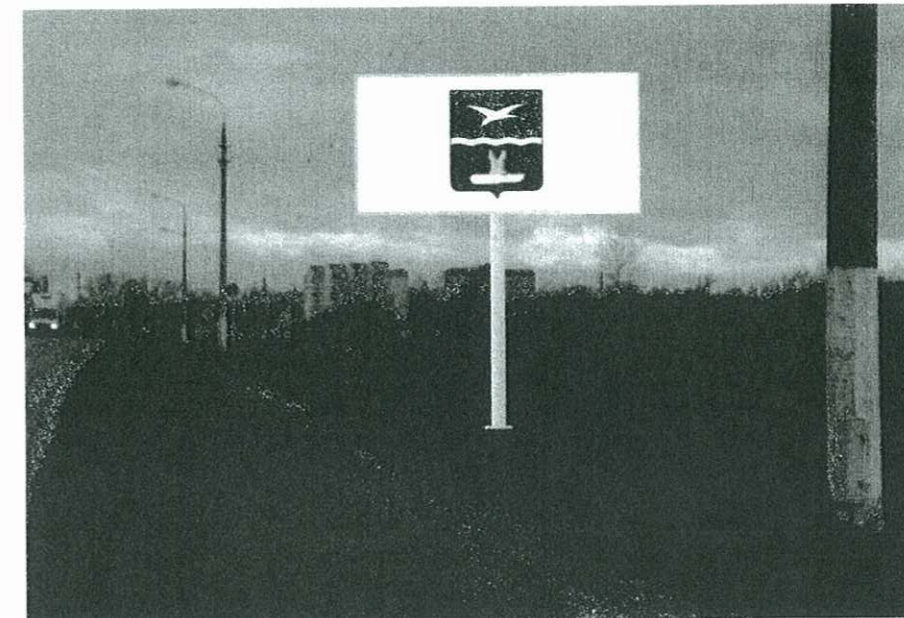

62 щит 3х6, г. Чехов, ул.Ольховая, 300 м до поворота на ул. Гагарина



63 щит 3х6, г. Чехов, ул.Ольховая, 70 м до поворота на ул. Гагарина



68 щит 3х6 г. Чехов, ул. Гагарина, 40 м после поворота с ул. Полигонная



69 перетяжка 1х12 г. Чехов, ул. Гагарина, д.14

КОНЦЕПЦИЯ РАЗМЕЩЕНИЯ РЕКЛАМНЫХ КОНСТРУКЦИЙ

Привязка к местности.



70 щит 3x6 г. Чехов, ул. Шоссейная, д.9, перес. С Костомаровской ул.

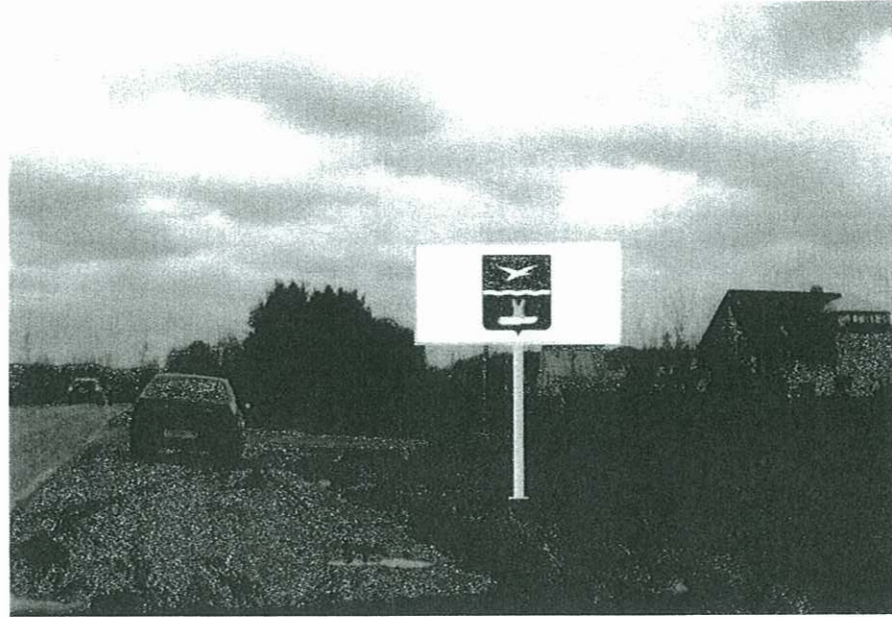

120 щит 3x6 г. Чехов, ул. С Костомаровская, д.2



121 щит 3x6 г. Чехов, ул. С Костомаровская, д.2, напротив



71 щит 3x6 г. Чехов, ул.Гагарина, 100 м до перес. С ул. Ольховая

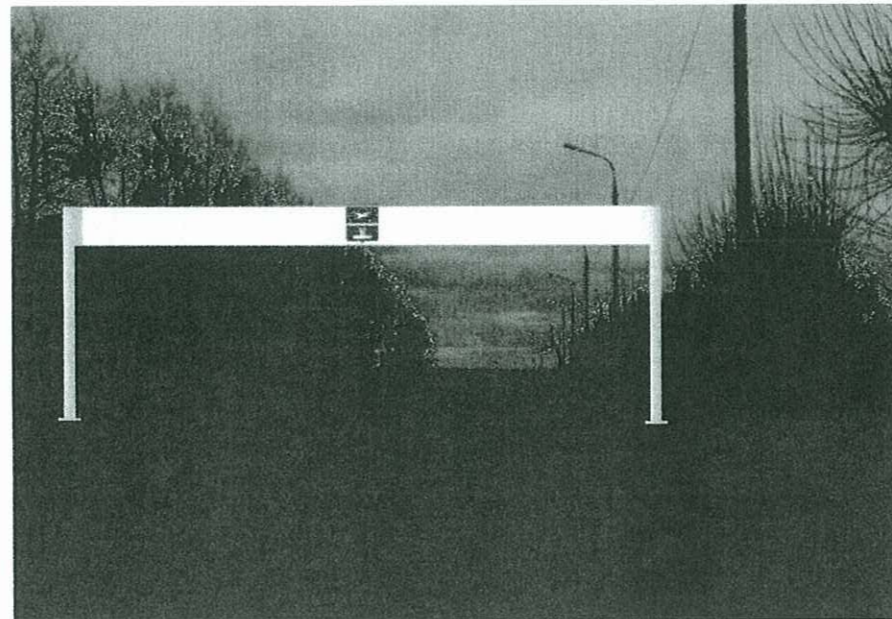

72 перетяжка 1x12 г. Чехов, ул.Гагарина, 200 м до перес. С ул. Ольховая



74 щит 3x6 г. Чехов, ул.Гагарина, 2 оп. до перес с Линией электропередач

КОНЦЕПЦИЯ РАЗМЕЩЕНИЯ РЕКЛАМНЫХ КОНСТРУКЦИЙ

Привязка к местности.



76 щит 3x6 г. Чехов, ул. Колхозная, д. 6



122 щит 3x6 г. Чехов, ул. Колхозная, д.34, напротив



139 перетяжка 1x12 г. Чехов, ул. Чехова, д.55

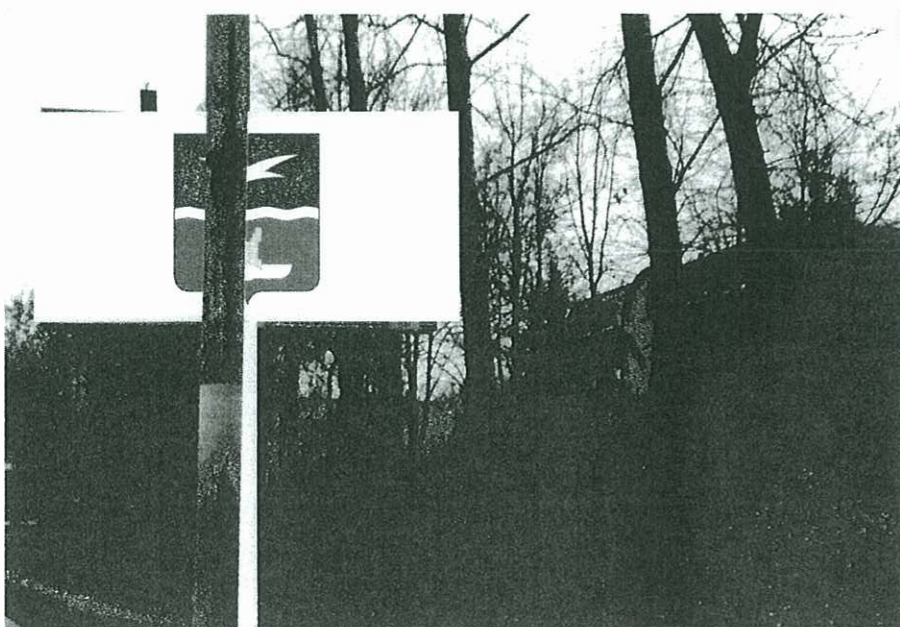

123 щит 3x6 г. Чехов, ул.Чехова, д.63, напротив

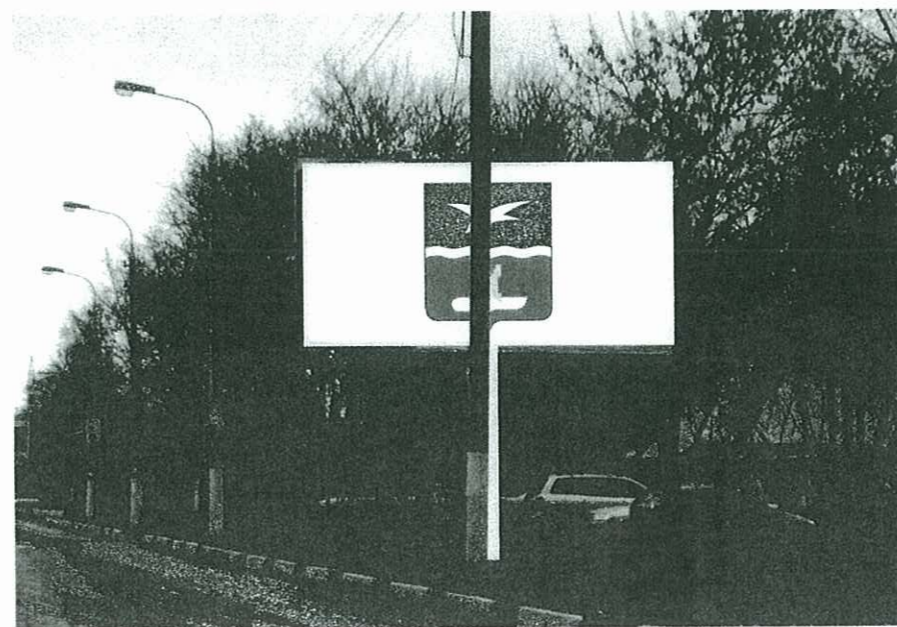

77 щит 3x6 г. Чехов, ул.Чехова, д.20В



124 перетяжка 1x12 г. Чехов, ул.Чехова, д.47

КОНЦЕПЦИЯ РАЗМЕЩЕНИЯ РЕКЛАМНЫХ КОНСТРУКЦИЙ

Привязка к местности.



125 перетяжка 1x12 г. Чехов, ул.Чехова, 100 м до д. 20В



78 щит 3x6 г. Чехов, ул.Чехова, напротив въезда к Дому Культуры "Дружба"



79 перетяжка 1x12 г. Чехов, ул.Чехова, 90 м до поворота на ул. Ильича



80 щит 3x6 г. Чехов, ул.Чехова, 45 метров до поворота на ул. Ильича, напротив

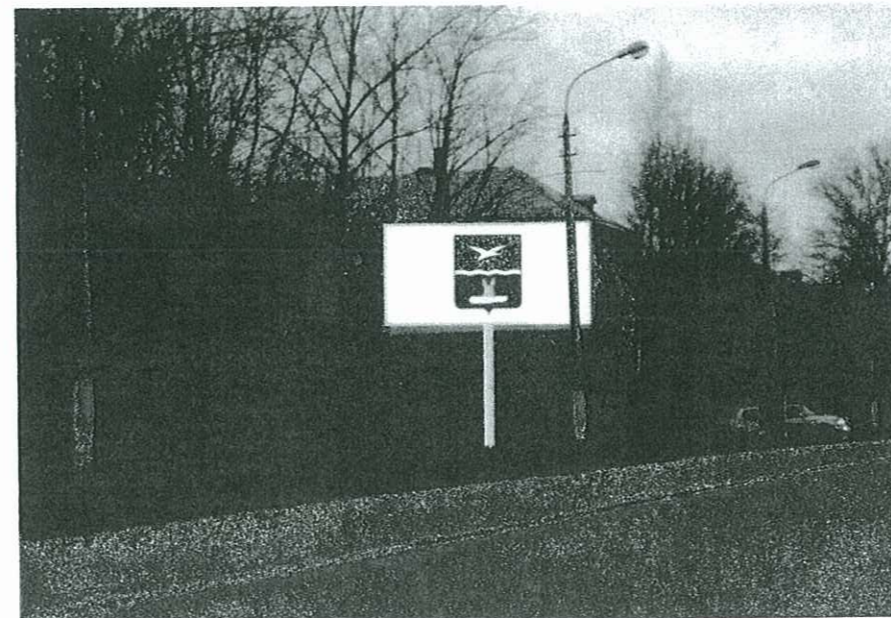

81 щит 3x6 г. Чехов, ул.Чехова, 30 метров после поворота на ул. Ильича

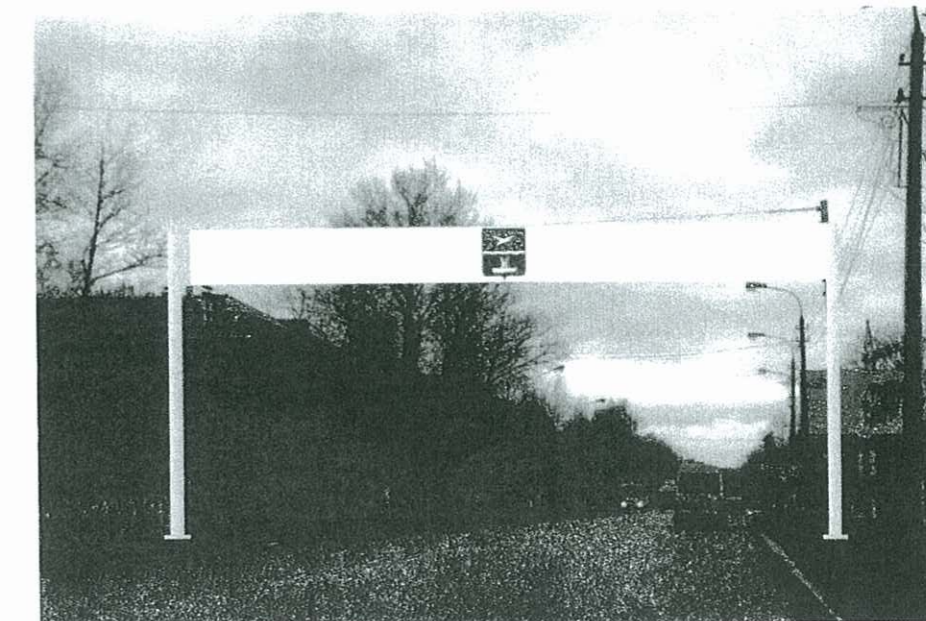

82 перетяжка 1x12 г. Чехов, ул.Чехова, д.43

КОНЦЕПЦИЯ РАЗМЕЩЕНИЯ РЕКЛАМНЫХ КОНСТРУКЦИЙ

Привязка к местности.



126 щит 3x6 г. Чехов, ул.Чехова, д.41а, напротив



83 щит 3x6 г. Чехов, ул.Чехова, стадион "Труд"

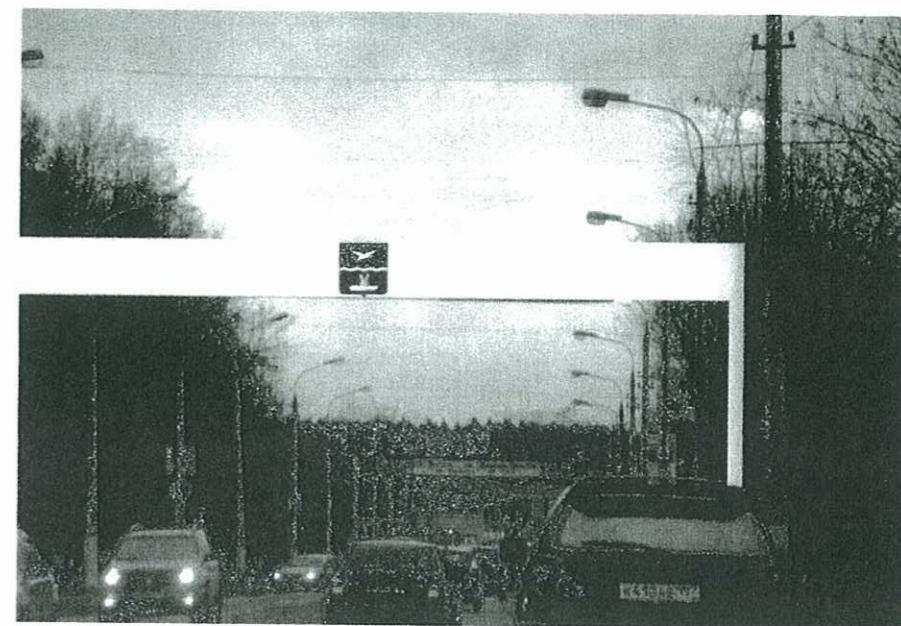

127 перетяжка 1x12 г. Чехов, ул.Чехова, д.4



128 перетяжка 1x12 г. Чехов, ул.Чехова, д.13



129 щит 3x6 г. Чехов, ул.Чехова, д.2, середина дома

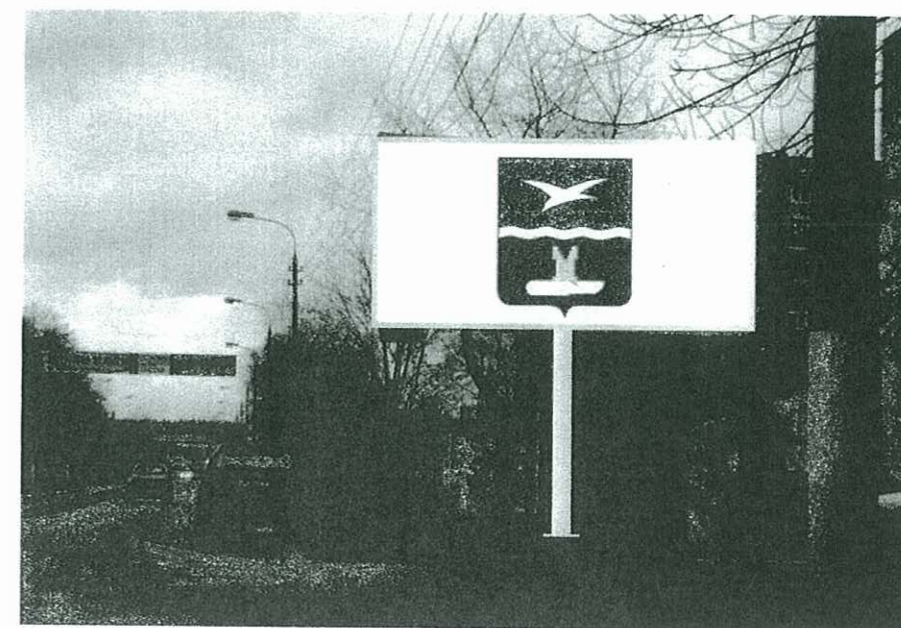

84 щит 3x6 г. Чехов, ул.Чехова, д.8

КОНЦЕПЦИЯ РАЗМЕЩЕНИЯ РЕКЛАМНЫХ КОНСТРУКЦИЙ

Привязка к местности.

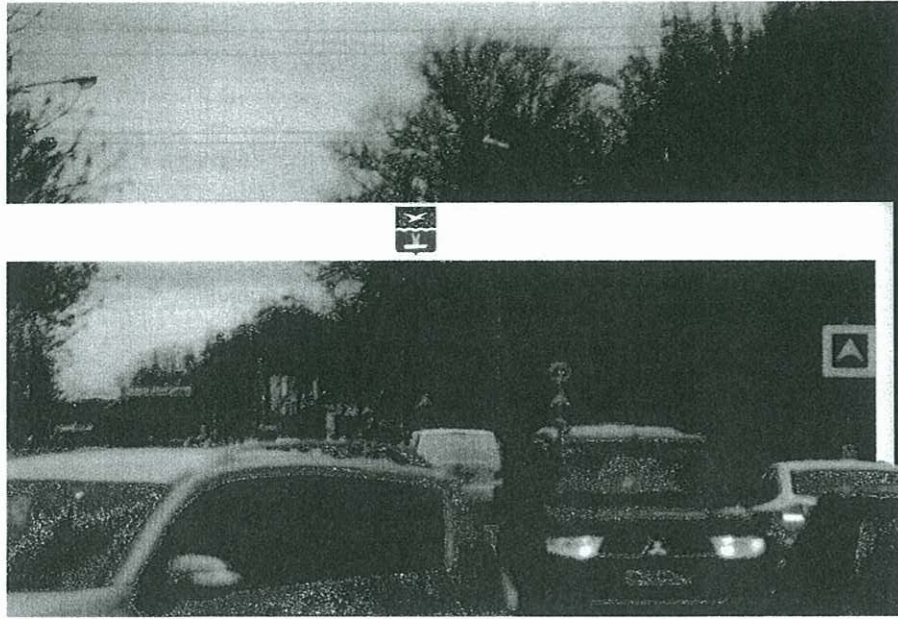

130 перетяжка 1x12 г. Чехов, ул.Чехова, д.35



131 перетяжка 1x12 г. Чехов, ул.Чехова, д.10



132 щит 3x6 г. Чехов, ул.Чехова, д.1



86 щит 3x6 г. Чехов, ул. Товарная, АЗС "Скорпион"

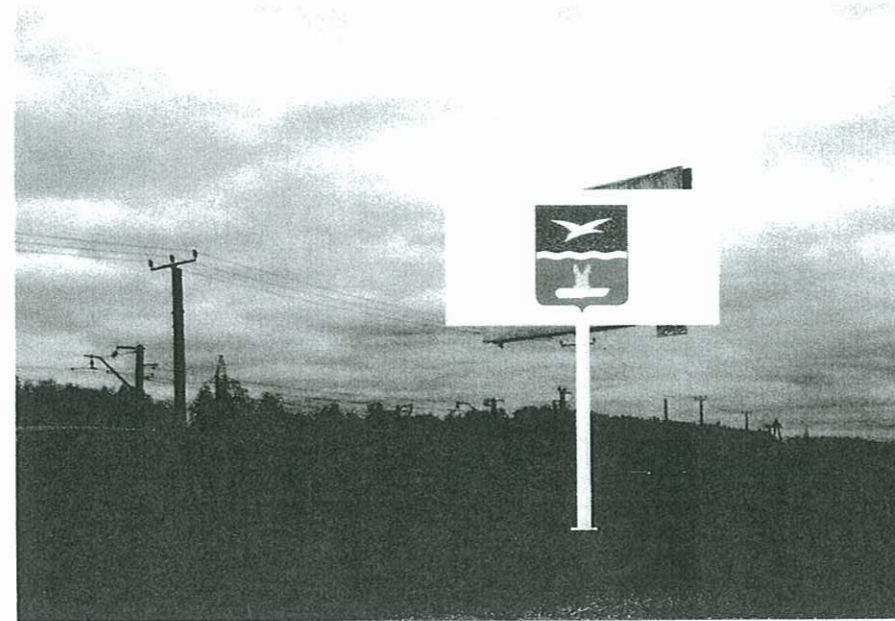

133 щит 3x6 г. Чехов, ул. Товарная, АЗС "Скорпион",
напротив



134 щит 3x6 г. Чехов, ул. Товарная, д.17

КОНЦЕПЦИЯ РАЗМЕЩЕНИЯ РЕКЛАМНЫХ КОНСТРУКЦИЙ

Привязка к местности.

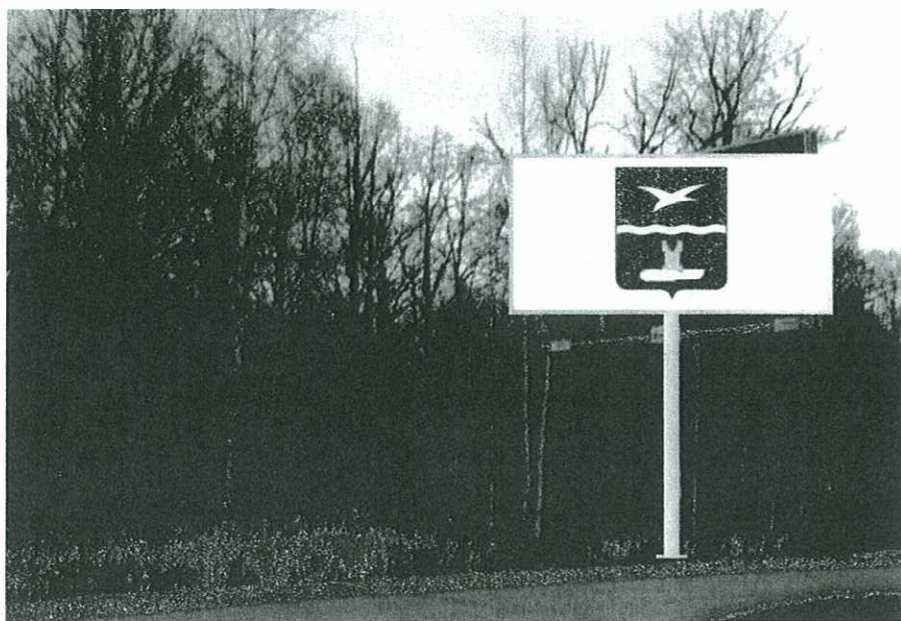

135 щит 3х6 г. Чехов, ул. Товарная, 100 м до перес. С ул. Зеленая при движении и в сторону ж-д переезда

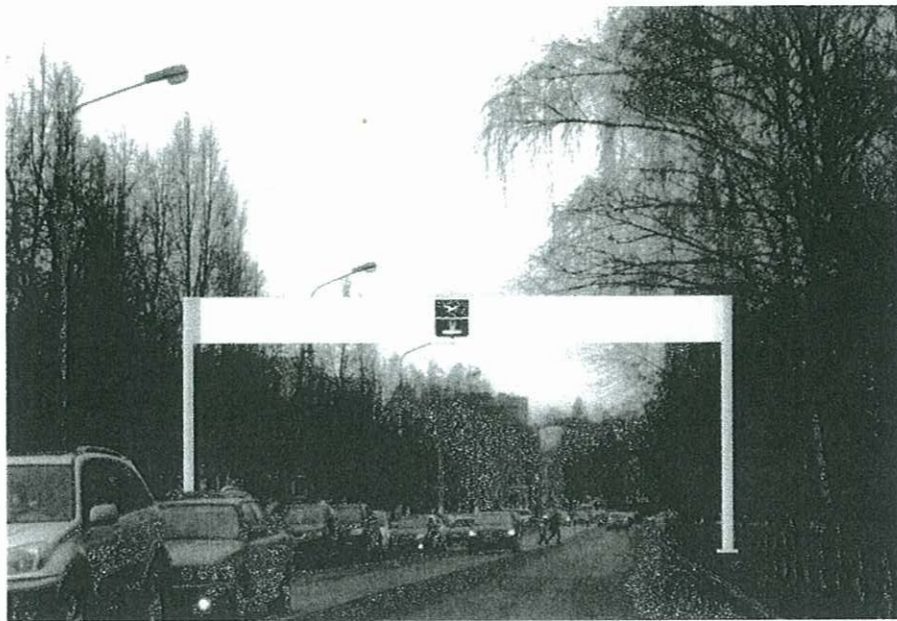

87 перетяжка 1х12 г. Чехов, ул. Полиграфистов, д.6, Чеховский полиграфический комбинат



136 перетяжка 1х12 г. Чехов, ул. Полиграфистов, д.9



137 перетяжка 1х12 г. Чехов, ул. Полиграфистов, между д. 11В, Библиотека



89 щит 3х6 г. Чехов, ул. Мира, д.5, напротив

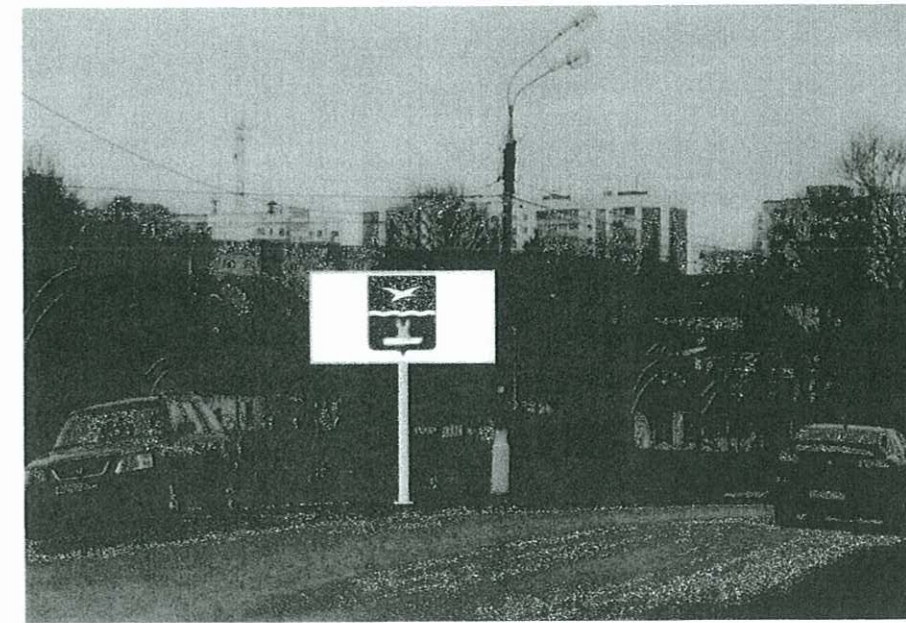

142 щит 3х6 г. Чехов, ул. Вокзальная, д.2

КОНЦЕПЦИЯ РАЗМЕЩЕНИЯ РЕКЛАМНЫХ КОНСТРУКЦИЙ

Привязка к местности.

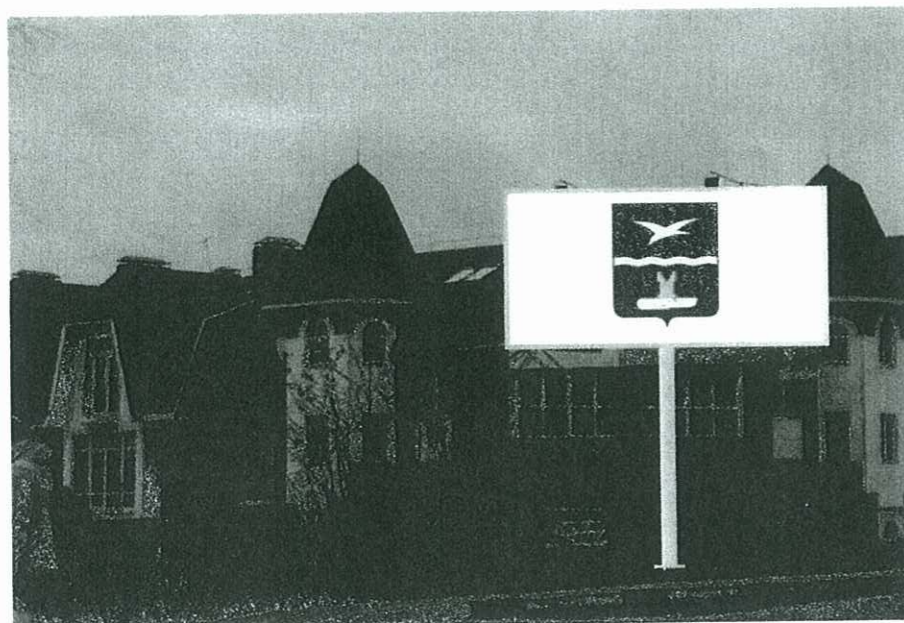

138 щит 3x6 г. Чехов, ул. Мира, д.24



95 щит 3x6 г. Чехов, ул. Дружбы, д.4, конец дома



96 щит 3x6 г. Чехов, ул. Дружбы, д.1

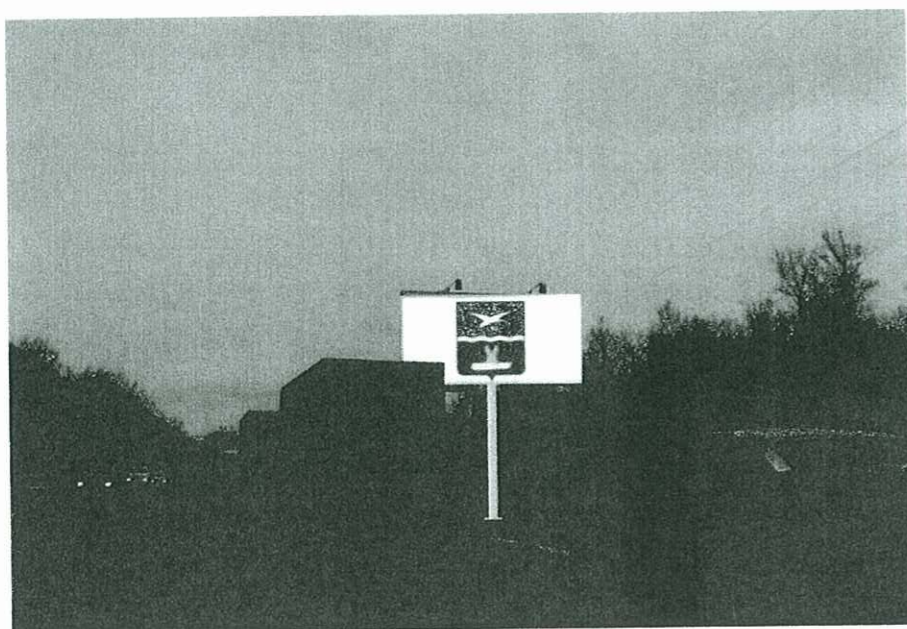

101 щит 3x6 г. Чехов, ул. Мира, д.86

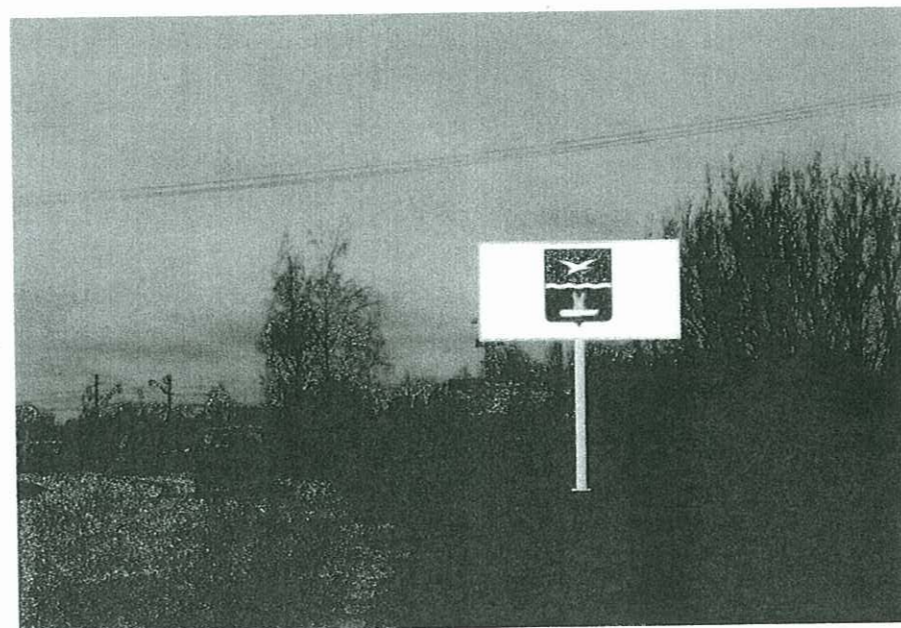

140 щит 3x6 г. Чехов, ул. Товарная, 10м после перес. С ул. Зеленая по направл.к ж/д переезду



141 щит 3x6 г. Чехов, ул. Товарная, 60 м до перес. С ул.Зеленая в сторону от ж/д переезда

КОНЦЕПЦИЯ РАЗМЕЩЕНИЯ РЕКЛАМНЫХ КОНСТРУКЦИЙ

Привязка к местности.



143 электронный экран бх8, г. Чехов, Симферопольское ш (Варш.) д. 1



144 электронный экран бх8, г. Чехов, Московская ул., вл. 96, ТЦ Карнавал



145 электронный экран бх8, г. Чехов, Советская пл., д. 3



146 электронный экран бх8, г. Чехов, ул. Мира, пересечение с ул. Дружбы

Варшавское шоссе

Москва

Область

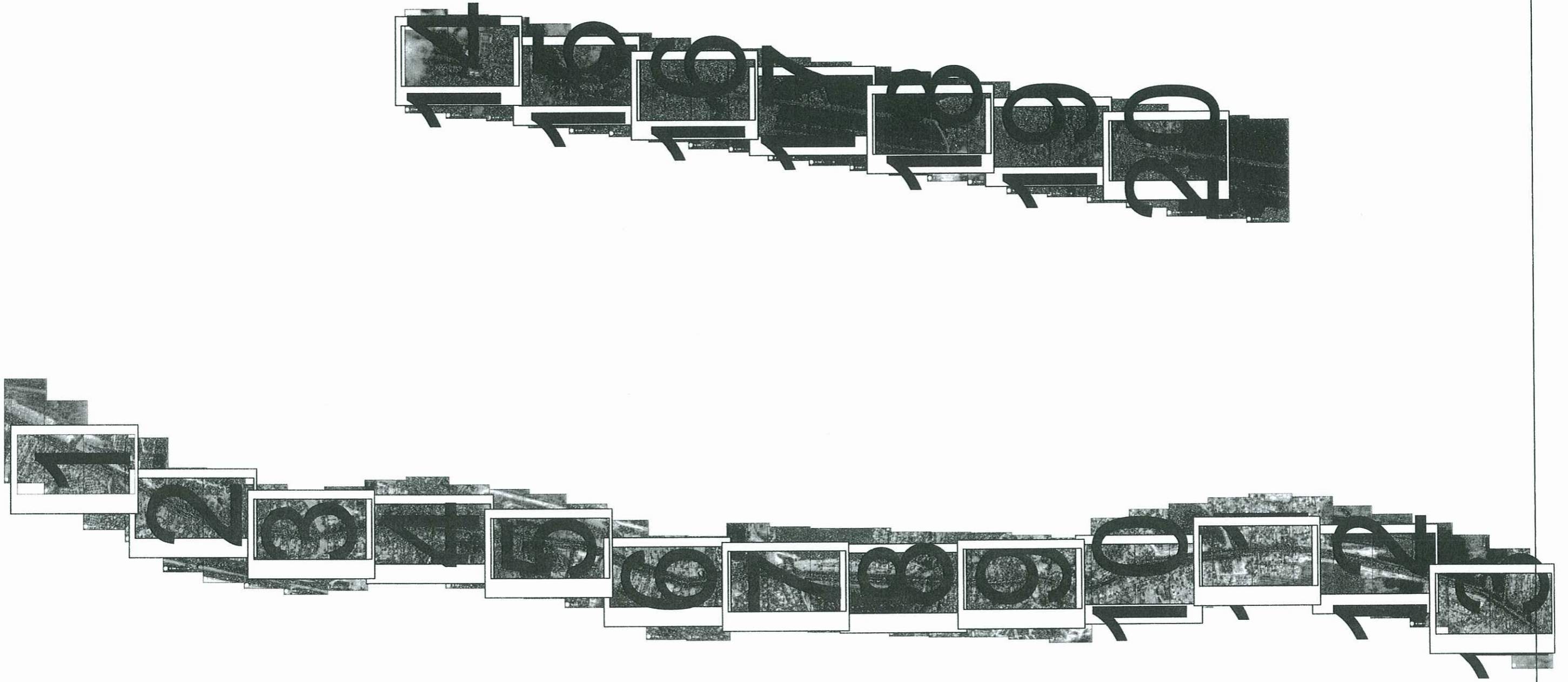

Варшавское шоссе

Чеховский район Московской области

Лист №1



25м

масштаб 1:2500

Условные обозначения

	"...Расстояние от объектов наружной рекламы до дорожных знаков и светофоров должно быть не менее 100м(Площадь рекламного объявления, св. 18 кв. м.)"		"Объекты наружной рекламы...не должны быть размещены...ближе 25 м от остановок маршрутных транспортных средств..."		Населенный пункт		Дорожные знаки 1.1-5.19, 6.1-6.12		Щит отдельно стоящий 3x6
	"...Расстояние от объектов наружной рекламы до дорожных знаков и светофоров должно быть не менее 60м(Площадь рекламного объявления, от 15 до 18 кв. м.)"		Водоёмы, реки.		Километраж		Транспортные светофоры		

Варшавское шоссе

Чеховский район Московской области

Лист №2



25м

масштаб 1:2500

Условные обозначения

 <p>"...Расстояние от объектов наружной рекламы до дорожных знаков и светофоров должно быть не менее 100м(Площадь рекламного объявления, св. 18 кв.м.)"</p>	 <p>"Объекты наружной рекламы...не должны быть размещены...ближе 25 м от остановок маршрутных транспортных средств..."</p>	 <p>Населенный пункт</p>	 <p>Дорожные знаки 1.1-5.19, 6.1-6.12</p>	 <p>Щит отдельно стоящий 3x6</p>
 <p>"...Расстояние от объектов наружной рекламы до дорожных знаков и светофоров должно быть не менее 60м(Площадь рекламного объявления, от 15 до18 кв.м.)"</p>	 <p>Водоемы,реки.</p>	 <p>Километраж</p>	 <p>Транспортные светофоры</p>	

Варшавское шоссе

Чеховский район Московской области

Лист №3



25м

масштаб 1:2500

Условные обозначения

	"...Расстояние от объектов наружной рекламы до дорожных знаков и светофоров должно быть не менее 100м(Площадь рекламного объявления, св. 18 кв.м.)"		"Объекты наружной рекламы...не должны быть размещены...ближе 25 м от остановок маршрутных транспортных средств..."		Населенный пункт
	"...Расстояние от объектов наружной рекламы до дорожных знаков и светофоров должно быть не менее 60м(Площадь рекламного объявления, от 15 до18 кв.м.)"		Водоёмы, реки.		Километраж

	Дорожные знаки 1.1-5.19, 6.1-6.12		Щит отдельно стоящий 3x6
	Транспортные светофоры		

Варшавское шоссе

Чеховский район Московской области

Лист №4



25м

масштаб 1:2500

Условные обозначения

 <p>"...Расстояние от объектов наружной рекламы до дорожных знаков и светофоров должно быть не менее 100м(Площадь рекламного объявления, св. 18 кв.м.)"</p>	 <p>"Объекты наружной рекламы...не должны быть размещены...ближе 25 м от остановок маршрутных транспортных средств..."</p>	 <p>Населенный пункт</p>	 <p>Дорожные знаки 1.1-5.19, 6.1-6.12</p>	 <p>Щит отдельно стоящий 3x6</p>
 <p>"...Расстояние от объектов наружной рекламы до дорожных знаков и светофоров должно быть не менее 60м(Площадь рекламного объявления, от 15 до18 кв.м.)"</p>	 <p>Водоёмы, реки.</p>	 <p>Километраж</p>	 <p>Транспортные светофоры</p>	

Варшавское шоссе

Чеховский район Московской области

Лист №5



25м

масштаб 1:2500

Условные обозначения

	"...Расстояние от объектов наружной рекламы до дорожных знаков и светофоров должно быть не менее 100м(Площадь рекламного объявления, св. 18 кв.м.)"		"Объекты наружной рекламы...не должны быть размещены...ближе 25 м от остановок маршрутных транспортных средств..."		Населенный пункт		Дорожные знаки 1.1-5.19, 6.1-6.12		Щит отдельно стоящий 3x6
	"...Расстояние от объектов наружной рекламы до дорожных знаков и светофоров должно быть не менее 60м(Площадь рекламного объявления, от 15 до18 кв.м.)"		Водоемы, реки.		Километраж		Транспортные светофоры		

Варшавское шоссе

Чеховский район Московской области

Лист №6

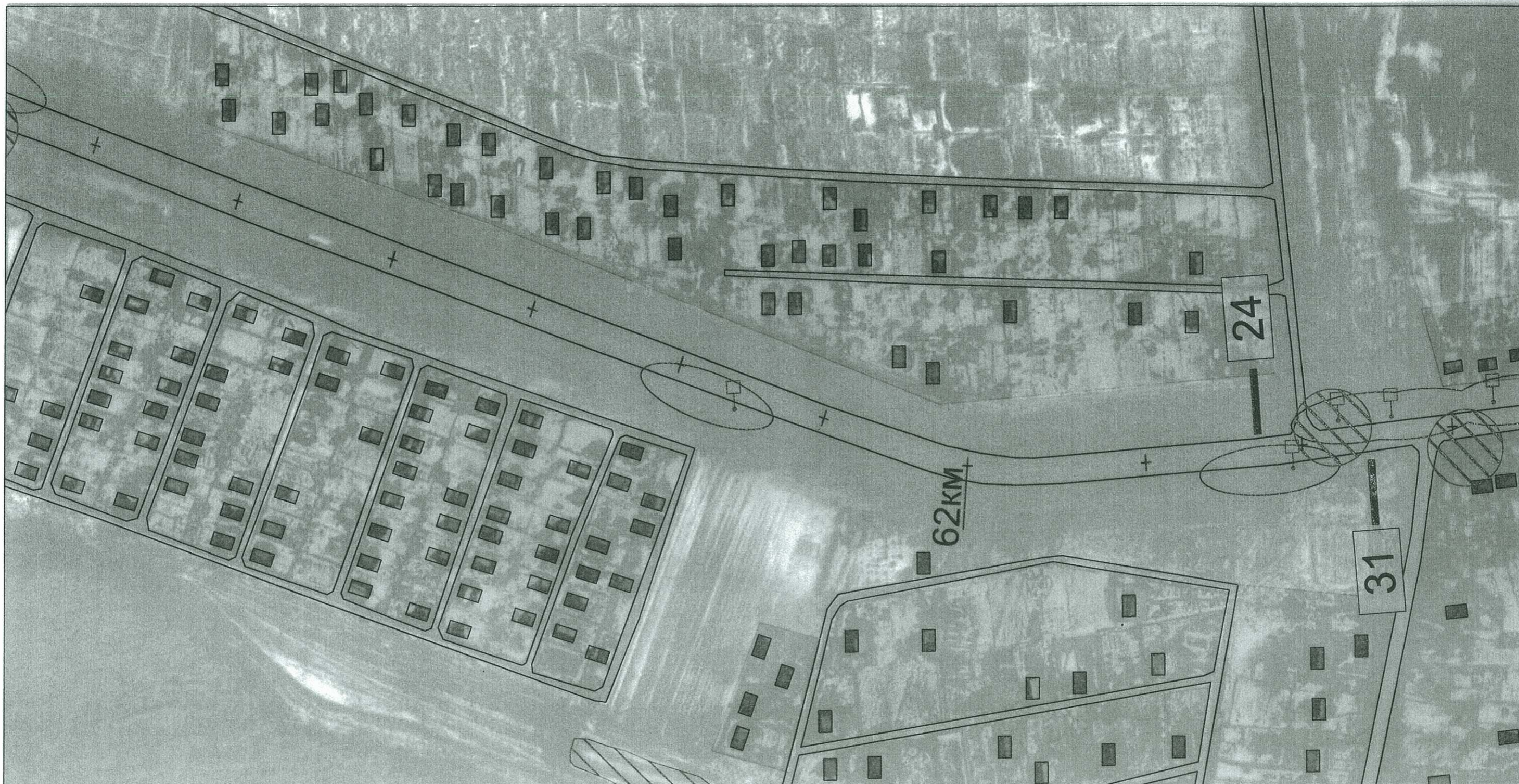

25м

масштаб 1:2500

Условные обозначения

	"...Расстояние от объектов наружной рекламы до дорожных знаков и светофоров должно быть не менее 100м(Площадь рекламного объявления, св. 18 кв.м.)"		"Объекты наружной рекламы...не должны быть размещены...ближе 25 м от остановок маршрутных транспортных средств..."		Населенный пункт		Дорожные знаки 1.1-5.19, 6.1-6.12		Щит отдельно стоящий 3х6
	"...Расстояние от объектов наружной рекламы до дорожных знаков и светофоров должно быть не менее 60м(Площадь рекламного объявления, от 15 до18 кв.м.)"		Водоёмы,реки.		Километраж		Транспортные светофоры		

Варшавское шоссе

Чеховский район Московской области



25м

масштаб 1:2500

Условные обозначения

<p>"...Расстояние от объектов наружной рекламы до дорожных знаков и светофоров должно быть не менее 100м(Площадь рекламного объявления, св. 18 кв. м.)"</p>	<p>"Объекты наружной рекламы... не должны быть размещены... ближе 25 м от остановок маршрутных транспортных средств..."</p>	<p>Населенный пункт</p>	<p>Дорожные знаки 1.1-5.19, 6.1-6.12</p>	<p>Щит отдельно стоящий 3x6</p>
<p>"...Расстояние от объектов наружной рекламы до дорожных знаков и светофоров должно быть не менее 60м(Площадь рекламного объявления, от 15 до18 кв. м.)"</p>	<p>Водоемы, реки</p>	<p>Километраж</p>	<p>Транспортные светофоры</p>	

Варшавское шоссе

Чеховский район Московской области

Лист №8

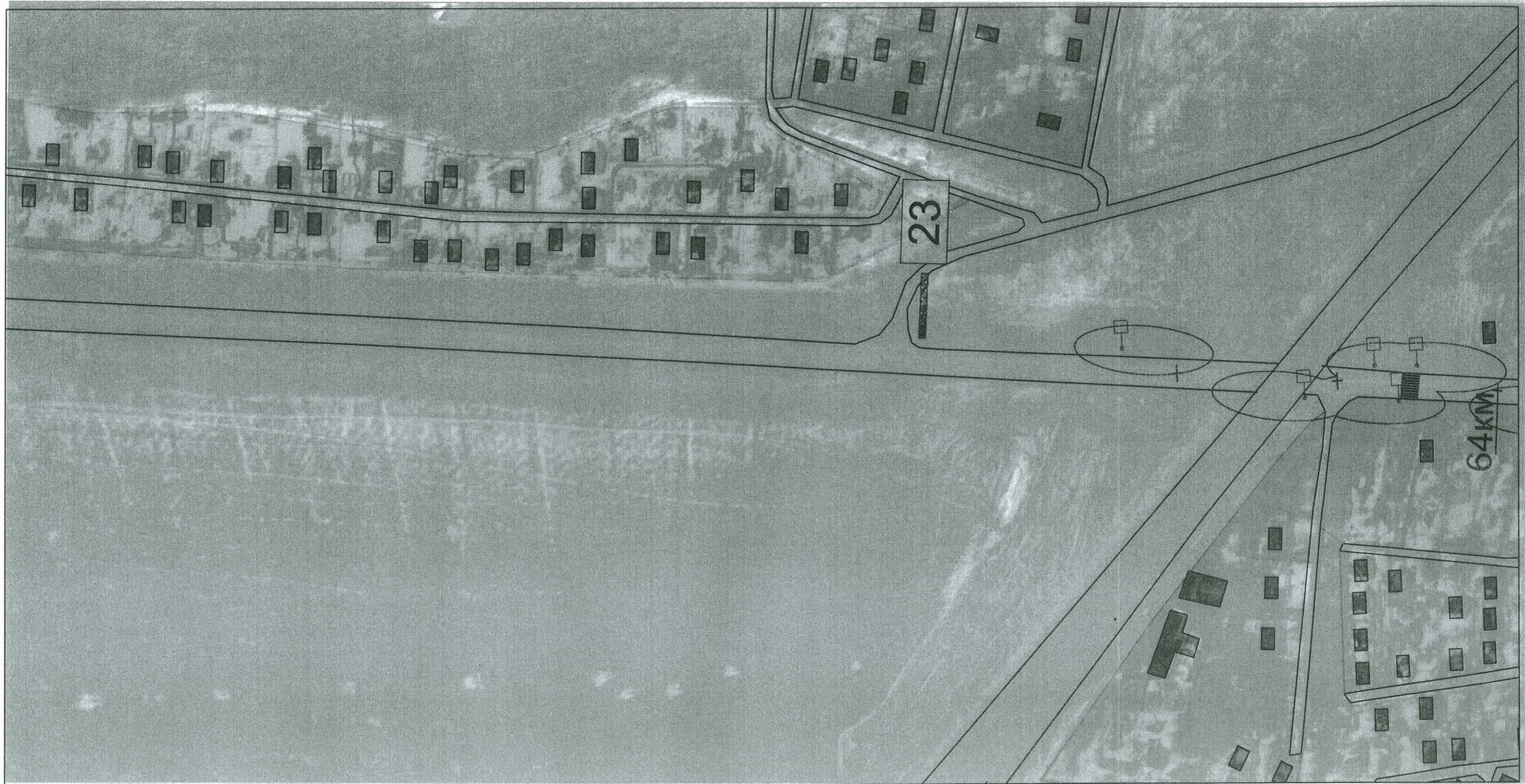

25м

масштаб 1:2500

Условные обозначения

 <p>"...Расстояние от объектов наружной рекламы до дорожных знаков и светофоров должно быть не менее 100м(Площадь рекламного объявления, св. 18 кв.м.)"</p>	 <p>"Объекты наружной рекламы...не должны быть размещены...ближе 25 м от остановок маршрутных транспортных средств..."</p>	 <p>Населенный пункт</p>	 <p>Дорожные знаки 1.1-5.19, 6.1-6.12</p>	 <p>Щит отдельно стоящий 3x6</p>
 <p>"...Расстояние от объектов наружной рекламы до дорожных знаков и светофоров должно быть не менее 60м(Площадь рекламного объявления, от 15 до18 кв.м.)"</p>	 <p>Водоемы, реки.</p>	 <p>Километраж</p>	 <p>Транспортные светофоры</p>	

Варшавское шоссе Чеховский район Московской области

Лист №9



масштаб 1:2500

25M

УСЛОВНЫЕ ОБОЗНАЧЕНИЯ

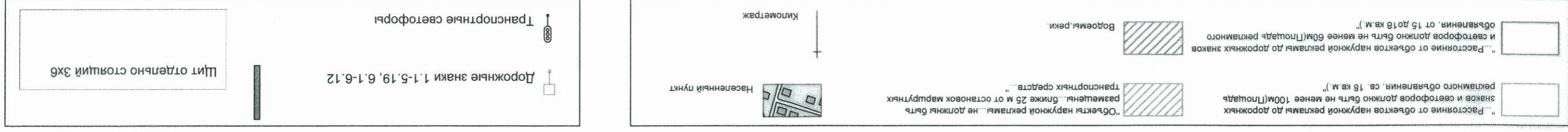

Варшавское шоссе

Чеховский район Московской области

Лист №10



25м

масштаб 1:2500

Условные обозначения

	"...Расстояние от объектов наружной рекламы до дорожных знаков и светофоров должно быть не менее 100м(Площадь рекламного объявления, св. 18 кв.м.)"		"Объекты наружной рекламы...не должны быть размещены...ближе 25 м от остановок маршрутных транспортных средств..."		Населенный пункт
	"...Расстояние от объектов наружной рекламы до дорожных знаков и светофоров должно быть не менее 60м(Площадь рекламного объявления, от 15 до18 кв.м.)"		Водоёмы,реки.		Километраж

	Дорожные знаки 1.1-5.19, 6.1-6.12		Щит отдельно стоящий 3х6
	Транспортные светофоры		

Варшавское шоссе

Чеховский район Московской области

Лист №11



25м

масштаб 1:2500

Условные обозначения

	"...Расстояние от объектов наружной рекламы до дорожных знаков и светофоров должно быть не менее 100м(Площадь рекламного объявления, св. 18 кв.м.)"		"Объекты наружной рекламы...не должны быть размещены...ближе 25 м от остановок маршрутных транспортных средств..."		Населенный пункт		Дорожные знаки 1.1-5.19, 6.1-6.12		
	"...Расстояние от объектов наружной рекламы до дорожных знаков и светофоров должно быть не менее 60м(Площадь рекламного объявления, от 15 до18 кв.м.)"		Водоёмы, реки.		Километраж		Транспортные светофоры		

Варшавское шоссе

Чеховский район Московской области

Лист №12

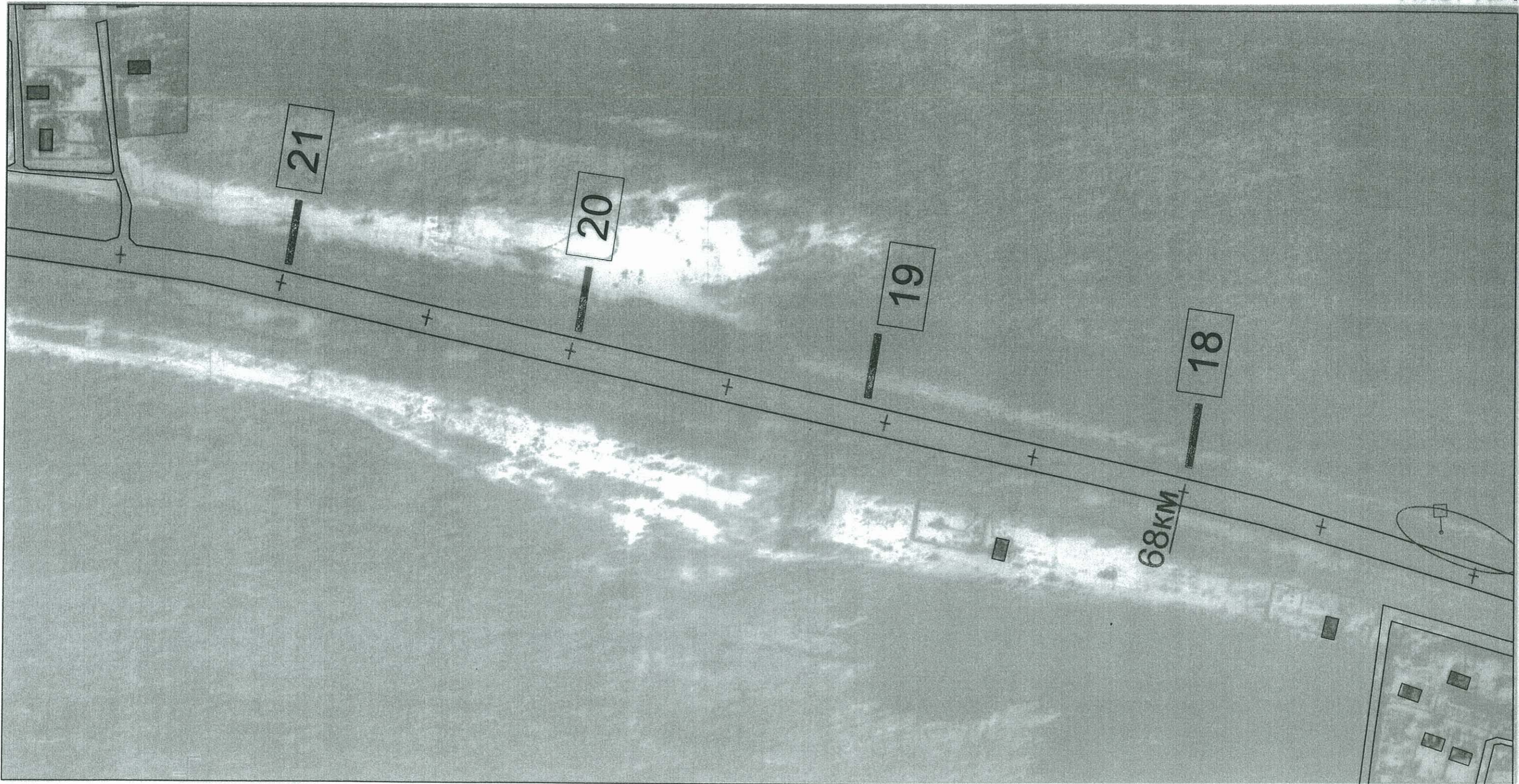

25м

масштаб 1:2500

Условные обозначения

 <p>"...Расстояние от объектов наружной рекламы до дорожных знаков и светофоров должно быть не менее 100м(Площадь рекламного объявления, св. 18 кв.м.)"</p>	 <p>"Объекты наружной рекламы...не должны быть размещены...ближе 25 м от остановок маршрутных транспортных средств..."</p>	 <p>Населенный пункт</p>	 <p>Дорожные знаки 1.1-5.19, 6.1-6.12</p>	 <p>Щит отдельно стоящий 3х6</p>
 <p>"...Расстояние от объектов наружной рекламы до дорожных знаков и светофоров должно быть не менее 60м(Площадь рекламного объявления, от 15 до18 кв.м.)"</p>	 <p>Водоёмы,реки.</p>	 <p>Километраж</p>	 <p>Транспортные светофоры</p>	

Варшавское шоссе

Чеховский район Московской области

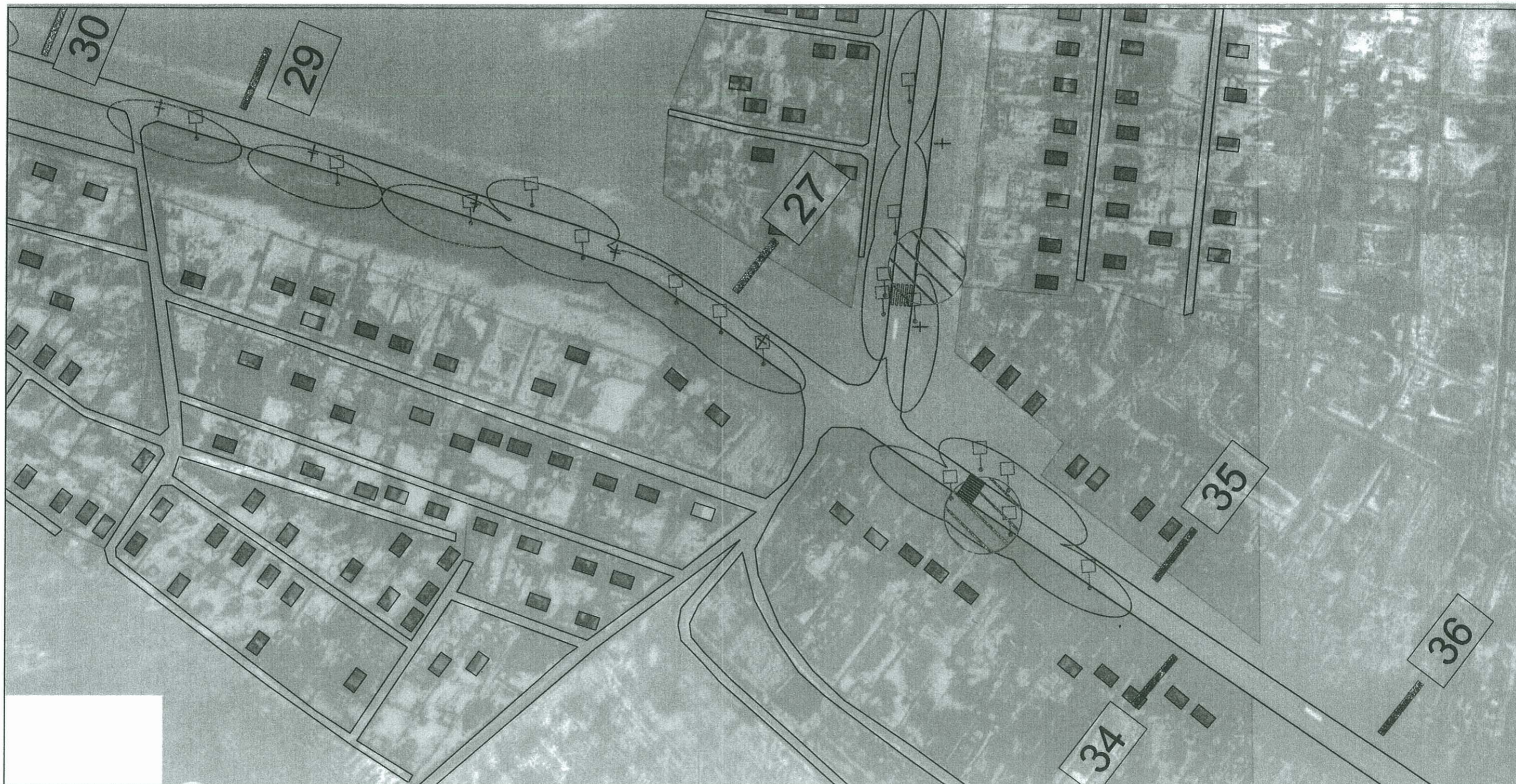

25м

масштаб 1:2500

Условные обозначения

	"...Расстояние от объектов наружной рекламы до дорожных знаков и светофоров должно быть не менее 100м(Площадь рекламного объявления, св. 18 кв.м.)"		"Объекты наружной рекламы...не должны быть размещены...ближе 25 м от остановок маршрутных транспортных средств..."		Населенный пункт		Дорожные знаки 1.1-5.19, 6.1-6.12		Транспортные светофоры		Щит отдельно стоящий 3x6
	"...Расстояние от объектов наружной рекламы до дорожных знаков и светофоров должно быть не менее 60м(Площадь рекламного объявления, от 15 до18 кв.м.)"		Водоемы,реки.		Километраж						

Варшавское шоссе

Чеховский район Московской области

Лист №14

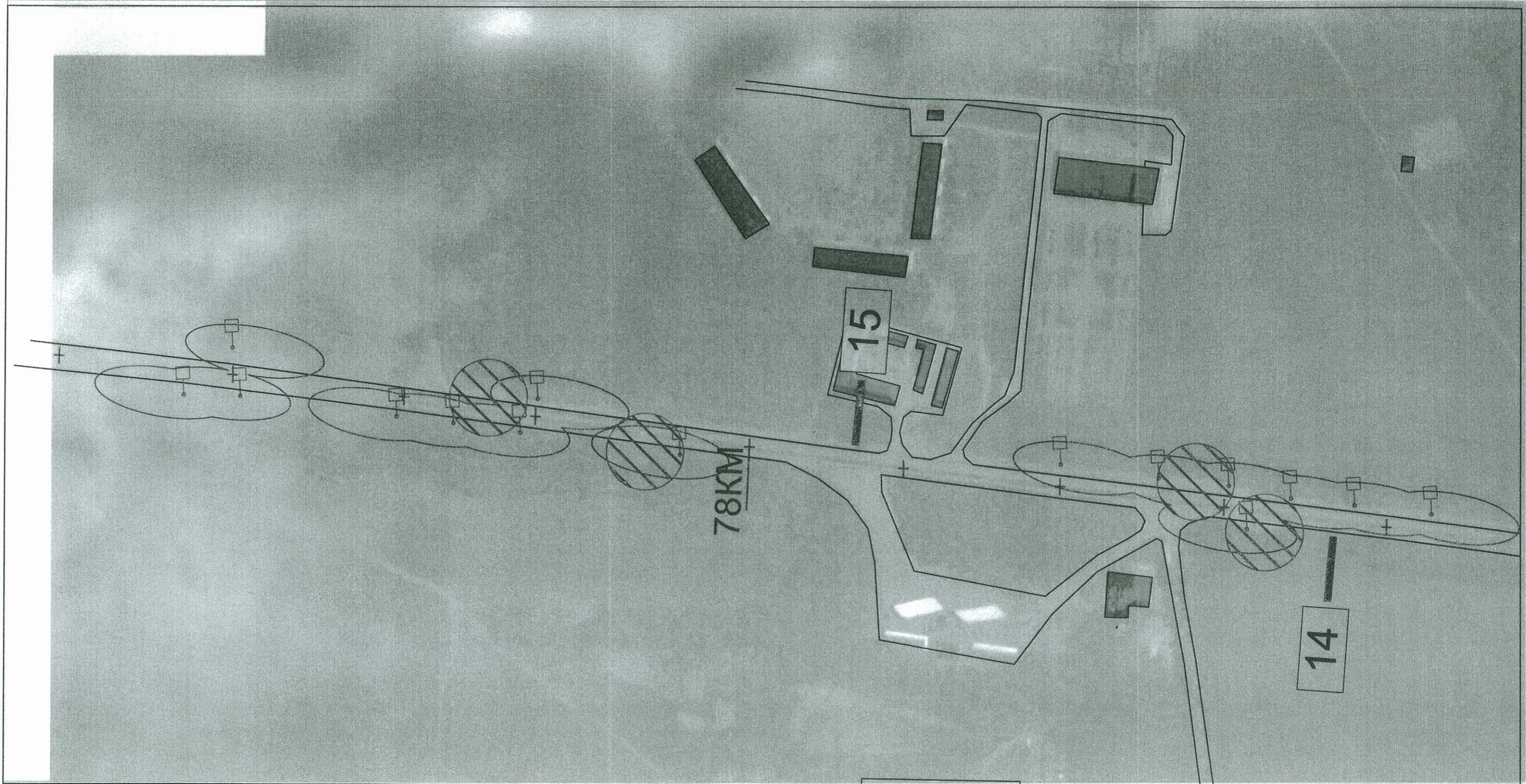

25м

масштаб 1:2500

Условные обозначения

	"...Расстояние от объектов наружной рекламы до дорожных знаков и светофоров должно быть не менее 100м(Площадь рекламного объявления, св. 18 кв.м.)"		"Объекты наружной рекламы...не должны быть размещены...ближе 25 м от остановок маршрутных транспортных средств..."		Населенный пункт		Дорожные знаки 1.1-5.19, 6.1-6.12		Щит отдельно стоящий 3x6
	"...Расстояние от объектов наружной рекламы до дорожных знаков и светофоров должно быть не менее 60м(Площадь рекламного объявления, от 15 до18 кв.м.)"		Водоемы, реки.		Километраж		Транспортные светофоры		